

Id	Modo de tarea	Nombre de tarea	Duración	Comienzo	Fin	tri 1, 2022			tri 2, 2022			tri 3, 2022			
						dic	ene	feb	mar	abr	may	jun	jul	ago	sep
10		Suministro material de mina	51 días	lun 12/12/22	jue 17/8/23										
11		Relleno compactado con compactador	23 días	vie 18/8/23	mar 19/9/23										
12		Suministro y colocacion asiento de arena	17 días	mié 20/9/23	jue 12/10/23										
13		Bote de material con	15 días	vie 18/8/23	jue 7/9/23										
14		SUMINISTRO DE TUBERIA	45 días	vie 13/10/23	jue 14/12/23										
15		De 6 PVCSDR-26	15 días	vie 13/10/23	jue 2/11/23										
16		De 4 PVC SDR-26	15 días	vie 3/11/23	jue 23/11/23										
17		De 3 PVC SDR-26	15 días	vie 24/11/23	jue 14/12/23										
18		COLOCACION DE TUBERIA	25 días	vie 15/12/23	jue 18/1/24										
19		De 6 PVC SDR-26	10 días	vie 15/12/23	jue 28/12/23										



Proyecto: AC. SABANA DE LA M Fecha: mié 31/5/23	Tarea		Resumen inactivo		Tareas externas	
	División		Tarea manual		Hito externo	
	Hito		solo duración		Fecha límite	
	Resumen		Informe de resumen manual		Progreso	
	Resumen del proyecto		Resumen manual		Progreso manual	
	Tarea inactiva		solo el comienzo			
	Hito inactivo		solo fin			

[Handwritten signature]

[Handwritten initials]

Id	Modo de tarea	Nombre de tarea	Duración	Comienzo	Fin	tri 1, 2022			tri 2, 2022			tri 3, 2022		
						dic	ene	feb	mar	abr	may	jun	jul	ago
20		De 4 PVC SDR-26	8 días	vie 29/12/23	mar 9/1/24									
21		De 3 PVCSDR-26	7 días	mié 10/1/24	jue 18/1/24									
22		SUMINISTRO Y COLOCACION DE PIEZAS ESPECIALES	84 días	vie 19/1/24	mié 15/5/24									
23		Tee de 3 x 3 PVC	9 días	vie 19/1/24	mié 31/1/24									
24		Tee de 4 x 4 PVC	9 días	jue 1/2/24	mar 13/2/24									
25		Tee de 6 x 3 PVC	6 días	mié 14/2/24	mié 21/2/24									
26		Tee 6 x 4 PVC	6 días	jue 22/2/24	jue 29/2/24									
27		Tee 6 x 6 PVC	4 días	vie 1/3/24	mié 6/3/24									
28		Tee 8 x 6 PVC	4 días	jue 7/3/24	mar 12/3/24									
29		Codo de 3 x 45 PVC	4 días	mié 13/3/24	lun 18/3/24									
30		Codo de 4 x 45 PVC	2 días	mar 19/3/24	mié 20/3/24									
31		Codo 4 x 30 PVC	2 días	jue 21/3/24	vie 22/3/24									
32		Codo 6 x 20 PVC	2 días	lun 25/3/24	mar 26/3/24									
33		Cruz de 3 x 3 PVC	8 días	mié 27/3/24	vie 5/4/24									

Proyecto: AC. SABANA DE LA M Fecha: mié 31/5/23	Tarea		Resumen inactivo		Tareas externas	
	División		Tarea manual		Hito externo	
	Hito		solo duración		Fecha límite	
	Resumen		Informe de resumen manual		Progreso	
	Resumen del proyecto		Resumen manual		Progreso manual	
	Tarea inactiva		solo el comienzo			
	Hito inactivo		solo fin			

Id	Modo de tarea	Nombre de tarea	Duración	Comienzo	Fin	tri 1, 2022			tri 2, 2022			tri 3, 2022		
						dic	ene	feb	mar	abr	may	jun	jul	ago
34		Reduccion 4@3 6 días PVC		lun 8/4/24	lun 15/4/24									
35		Junta Mecanica 3 días Tipo Dresser 3		mar 16/4/24	jue 18/4/24									
36		Junta Mecanica 3 días Tipo Dresser 4		vie 19/4/24	mar 23/4/24									
37		Junta Mecanica 8 días Tipo Dresser 6		mié 24/4/24	vie 3/5/24									
38		Junta Mecanica 2 días Tipo Dresser 8		lun 6/5/24	mar 7/5/24									
39		Junta Tapon de 3 PVC 1 día		mié 8/5/24	mié 8/5/24									
40		tapon de 4 PVC 1 día		jue 9/5/24	jue 9/5/24									
41		Tapon de 6 Acero 1 día		vie 10/5/24	vie 10/5/24									
42		Anclaje 3 días		lun 13/5/24	mié 15/5/24									
43		SUMINISTRO Y COLOCACION DE VALVULAS 5 días		lun 6/5/24	vie 10/5/24									
44		Valvula de Compuerta 4HF. 2 días		lun 6/5/24	mar 7/5/24									
45		Valvula de Compuerta 6 2 días		mié 8/5/24	jue 9/5/24									
46		Caja Telescopic 1 día		vie 10/5/24	vie 10/5/24									

Proyecto: AC. SABANA DE LA M
 Fecha: mié 31/5/23

Tarea		Resumen inactivo		Tareas externas	
División		Tarea manual		Hito externo	
Hito		solo duración		Fecha límite	
Resumen		Informe de resumen manual		Progreso	
Resumen del proyecto		Resumen manual		Progreso manual	
Tarea inactiva		solo el comienzo			
Hito inactivo		solo fin			

Id	Modo de tarea	Nombre de tarea	Duración	Comienzo	Fin	tri 1, 2022			tri 2, 2022			tri 3, 2022		
						dic	ene	feb	mar	abr	may	jun	jul	ago
47		PRUEBA HIDROSTATICA	6 días	vie 3/2/23	vie 10/2/23									
48		Tuberia 3 PVC	2 días	vie 3/2/23	vie 19/1/24									
49		Tuberia 4 PVC	2 días	vie 19/1/24	lun 22/1/24									
50		Tuberia de 6 PV	2 días	vie 19/1/24	lun 22/1/24									
51		CRUCE DE ALCANTARILLA 6 ACERO	23 días	mar 30/1/24	jue 29/2/24									
52		Suministro de tuberia 6 Acero	6 días	jue 1/2/24	jue 8/2/24									
53		Codo 6 x 45 Acero	2 días	mar 30/1/24	jue 1/2/24									
54		Junta mecanica tipo Dresser 6	2 días	jue 1/2/24	vie 2/2/24									
55		Anclaje H.S.	4 días	lun 5/2/24	jue 8/2/24									
56		Excavacion material no clasificado	6 días	vie 9/2/24	vie 16/2/24									
57		Relleno compactado	4 días	lun 19/2/24	jue 22/2/24									
58		Bote de material	3 días	vie 23/2/24	mar 27/2/24									
59		Mano de obra plomero y soldador	2 días	mié 28/2/24	jue 29/2/24									

Proyecto: AC. SABANA DE LA M
Fecha: mié 31/5/23

Tarea		Resumen inactivo		Tareas externas	
División		Tarea manual		Hito externo	
Hito		solo duración		Fecha límite	
Resumen		Informe de resumen manual		Progreso	
Resumen del proyecto		Resumen manual		Progreso manual	
Tarea inactiva		solo el comienzo			
Hito inactivo		solo fin			

Id	Modo de tarea	Nombre de tarea	Duración	Comienzo	Fin	tri 1, 2022			tri 2, 2022			tri 3, 2022		
						dic	ene	feb	mar	abr	may	jun	jul	ago
60		CRUCE DE ALCANTARILLA 4 ACERO	50 días	jue 28/7/22	mié 5/10/22									
61		Suministro de tubería 4	9 días	vie 1/3/24	mié 13/3/24									
62		Codo 4 x 45 Acero	4 días	vie 1/3/24	mié 6/3/24									
63		Junta mecanica tipo dresser	4 días	vie 1/3/24	mié 6/3/24									
64		Anclajes H.S.	7 días	vie 1/3/24	lun 11/3/24									
65		Excavacion material no	10 días	vie 1/3/24	jue 14/3/24									
66		Relleno compac	10 días	vie 1/3/24	jue 14/3/24									
67		Bote de materia	4 días	vie 1/3/24	mié 6/3/24									
68		Mano de obra plmero y	2 días	vie 1/3/24	lun 4/3/24									
69		CRUCE CAÑADA 4 ACERO	42 días	mié 24/8/22	jue 20/10/22									
70		Sunministro de tubería 4 acero	6 días	jue 6/10/22	jue 13/10/22									
71		Codo 4 x 45 ace	4 días	jue 6/10/22	mar 11/10/22									
72		Junta mecanica tipo Dresser 4	4 días	jue 6/10/22	mar 11/10/22									
73		Anclaje H.S.	7 días	jue 6/10/22	vie 14/10/22									



Proyecto: AC. SABANA DE LA M
 Fecha: mié 31/5/23

Tarea		Resumen inactivo		Tareas externas	
División		Tarea manual		Hito externo	
Hito		solo duración		Fecha límite	
Resumen		Informe de resumen manual		Progreso	
Resumen del proyecto		Resumen manual		Progreso manual	
Tarea inactiva		solo el comienzo			
Hito inactivo		solo fin			

Id	Modo de tarea	Nombre de tarea	Duración	Comienzo	Fin	tri 1, 2022			tri 2, 2022			tri 3, 2022		
						dic	ene	feb	mar	abr	may	jun	jul	ago
74		Relleno compactado a mano	10 días	jue 6/10/22	mié 19/10/22									
75		Bote de materia	6 días	jue 6/10/22	jue 13/10/22									
76		Alquiler de equi	3 días	jue 6/10/22	lun 10/10/22									
77		Mano de Obra	2 días	jue 6/10/22	vie 7/10/22									
78		ACOMETIDAS URBANAS	24 días	vie 15/12/23	mié 17/1/24									
79		Acometidas urbanas	24 días	vie 15/12/23	mié 17/1/24									
80		SEÑALIZACION	5 días	mar 25/1/22	lun 31/1/22									
81		Control, Manejo de	5 días	mar 25/1/22	lun 31/1/22									
82		PAVIMENTACION EN LA CALLE	85 días	lun 7/11/22	vie 3/3/23									
83		Extracion de material	10 días	jue 18/1/24	mié 31/1/24									
84		Bote de material	9 días	jue 18/1/24	mar 30/1/24									
85		Suministro material base	10 días	jue 18/1/24	mié 31/1/24									
86		Relleno compactado	15 días	jue 18/1/24	mié 7/2/24									
87		Riego adherent	7 días	jue 18/1/24	vie 26/1/24									
88		Imprimacion de arena	12 días	jue 18/1/24	vie 2/2/24									

Proyecto: AC. SABANA DE LA M
 Fecha: mié 31/5/23

Tarea		Resumen inactivo		Tareas externas	
División		Tarea manual		Hito externo	
Hito		solo duración		Fecha límite	
Resumen		Informe de resumen manual		Progreso	
Resumen del proyecto		Resumen manual		Progreso manual	
Tarea inactiva		solo el comienzo			
Hito inactivo		solo fin			

Id	Modo de tarea	Nombre de tarea	Duración	Comienzo	Fin	2022											
						dic	tri 1, 2022			tri 2, 2022			tri 3, 2022				
							ene	feb	mar	abr	may	jun	jul	ago	sep		
89		Reposicion de asfalto	15 días	jue 18/1/24	mié 7/2/24												
90		Transporte asfa	7 días	jue 18/1/24	vie 26/1/24												
91		LIMPIEZA	2 días	lun 13/5/24	mar 14/5/24												
92		Continua y Final	2 días	lun 13/5/24	mar 14/5/24												
93		VARIOS	2 días	mar 25/1/22	mié 26/1/22												
94		Valla anunciando	2 días	mar 25/1/22	mié 26/1/22												
95		CAMPAMENTO	2 días	mar 25/1/22	mié 26/1/22												
96		Alquiler de casa, baños portatil y caseta para	2 días	mar 25/1/22	mié 26/1/22												



Proyecto: AC. SABANA DE LA M Fecha: mié 31/5/23	Tarea		Resumen inactivo		Tareas externas	
	División		Tarea manual		Hito externo	
	Hito		solo duración		Fecha límite	
	Resumen		Informe de resumen manual		Progreso	
	Resumen del proyecto		Resumen manual		Progreso manual	
	Tarea inactiva		solo el comienzo			
	Hito inactivo		solo fin			

tri 4, 2022 | tri 1, 2023 | tri 2, 2023 | tri 3, 2023 | tri 4, 2023 | tri 1, 2024 | tri 2, 2024 | tri 3, 2024
 oct | nov | dic | ene | feb | mar | abr | may | jun | jul | ago | sep | oct | nov | dic | ene | feb | mar | abr | may | jun | jul

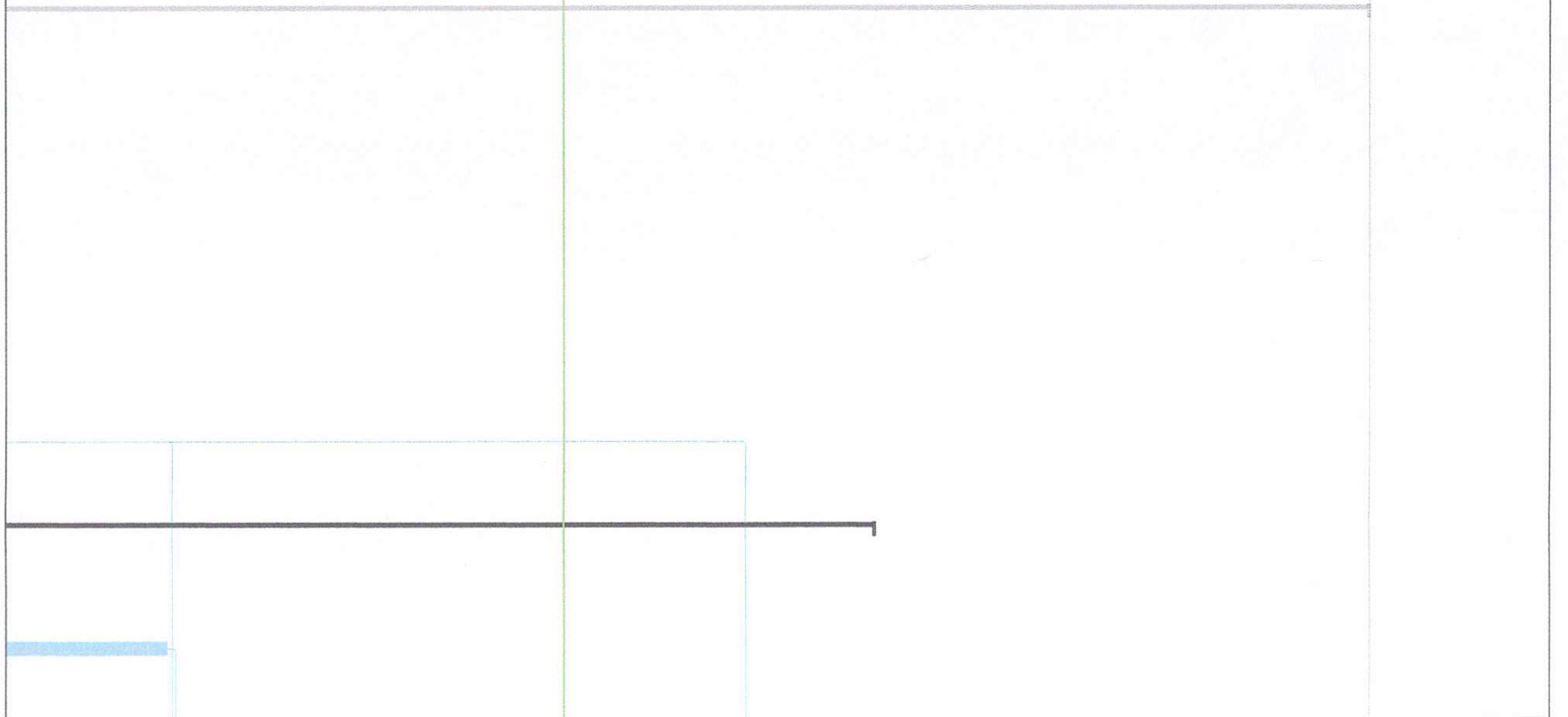

Proyecto: AC. SABANA DE LA M Fecha: mié 31/5/23	Tarea		Resumen inactivo		Tareas externas	
	División		Tarea manual		Hito externo	
	Hito		solo duración		Fecha límite	
	Resumen		Informe de resumen manual		Progreso	
	Resumen del proyecto		Resumen manual		Progreso manual	
	Tarea inactiva		solo el comienzo			
	Hito inactivo		solo fin			

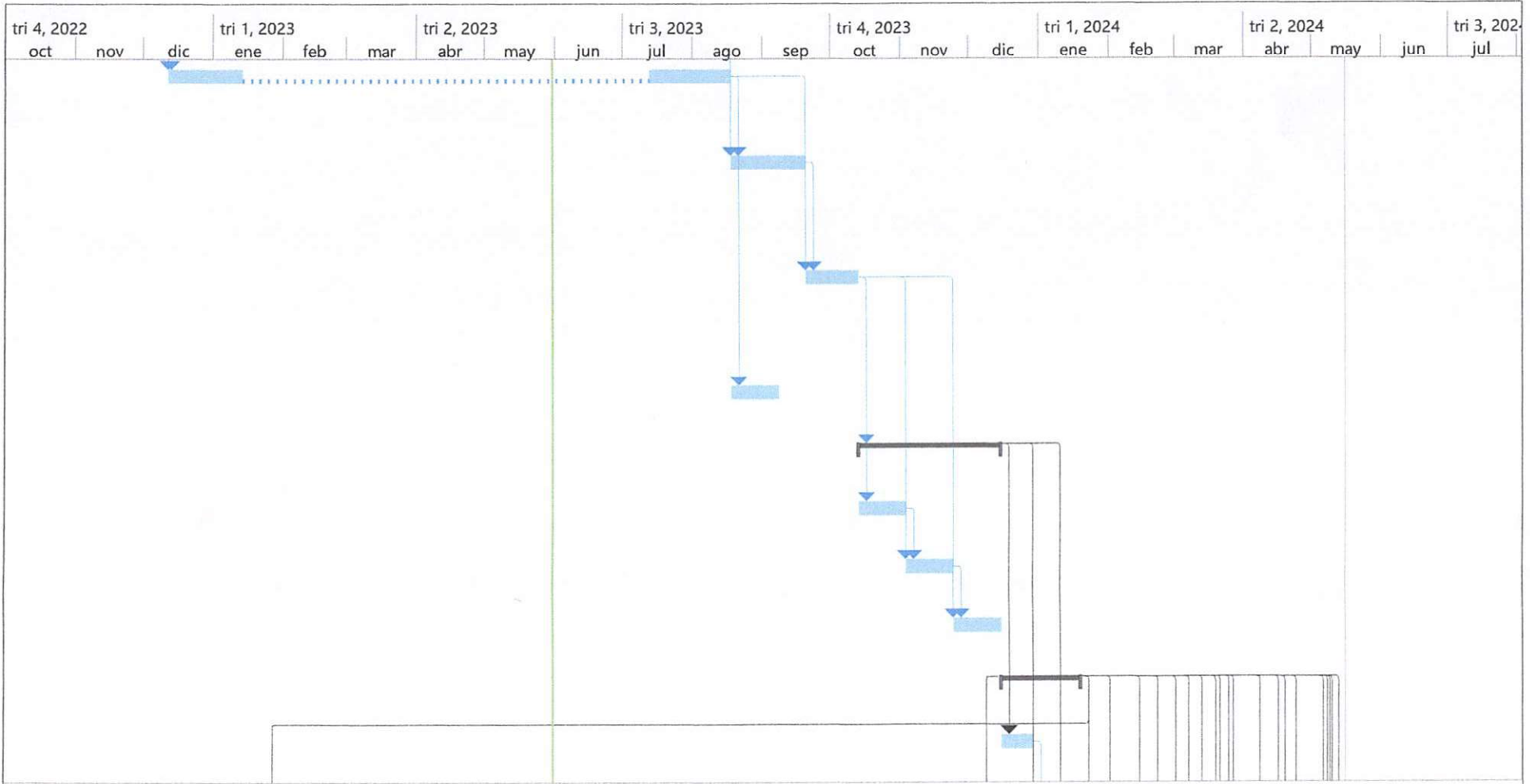

Proyecto: AC. SABANA DE LA M
 Fecha: mié 31/5/23

Tarea		Resumen inactivo		Tareas externas	
División		Tarea manual		Hito externo	
Hito		solo duración		Fecha límite	
Resumen		Informe de resumen manual		Progreso	
Resumen del proyecto		Resumen manual		Progreso manual	
Tarea inactiva		solo el comienzo			
Hito inactivo		solo fin			

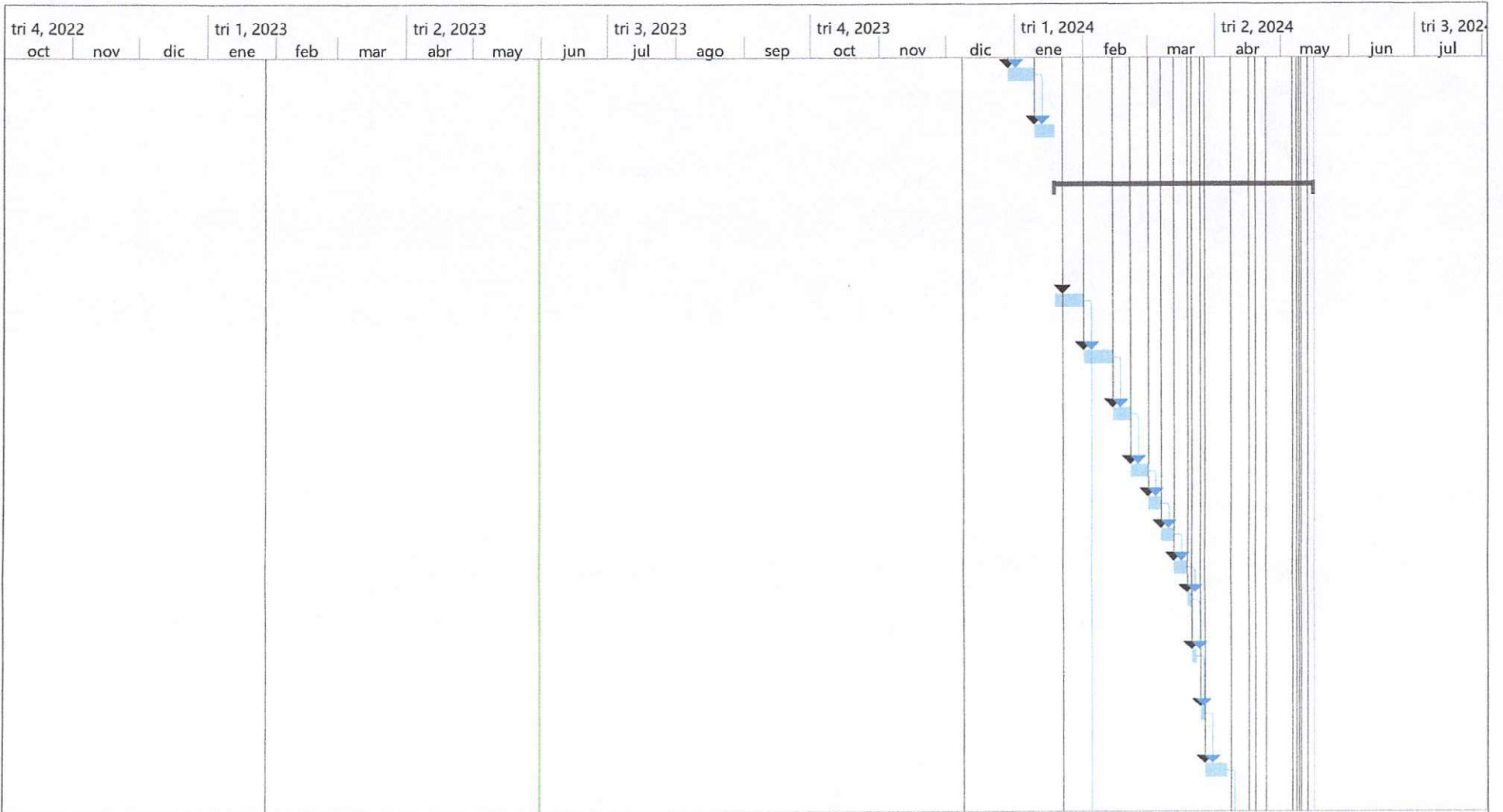

Proyecto: AC. SABANA DE LA M Fecha: mié 31/5/23	Tarea		Resumen inactivo		Tareas externas	
	División		Tarea manual		Hito externo	
	Hito		solo duración		Fecha límite	
	Resumen		Informe de resumen manual		Progreso	
	Resumen del proyecto		Resumen manual		Progreso manual	
	Tarea inactiva		solo el comienzo			
	Hito inactivo		solo fin			

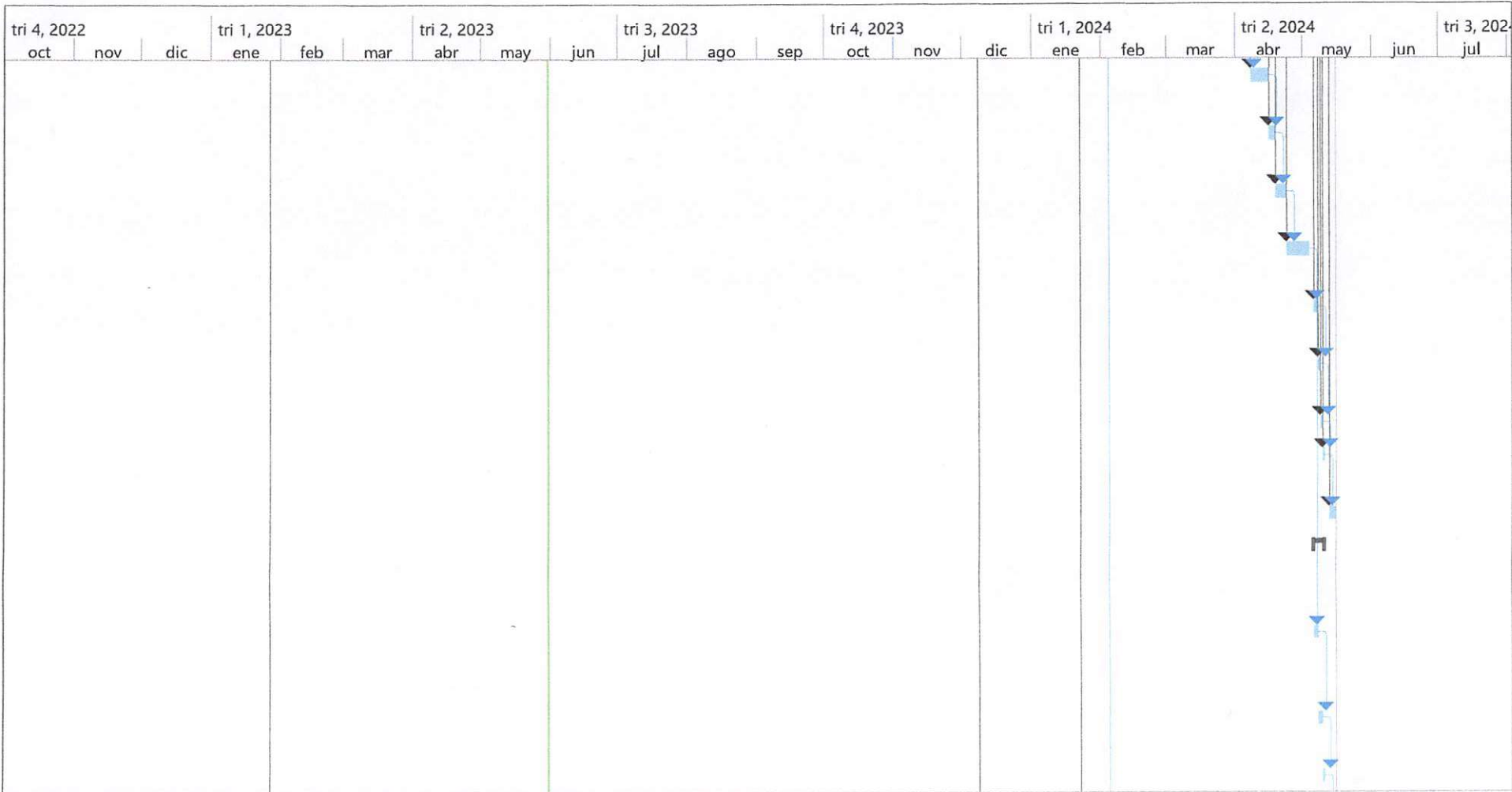

Proyecto: AC. SABANA DE LA M Fecha: mié 31/5/23	Tarea		Resumen inactivo		Tareas externas	
	División		Tarea manual		Hito externo	
	Hito		solo duración		Fecha límite	
	Resumen		Informe de resumen manual		Progreso	
	Resumen del proyecto		Resumen manual		Progreso manual	
	Tarea inactiva		solo el comienzo			
	Hito inactivo		solo fin			

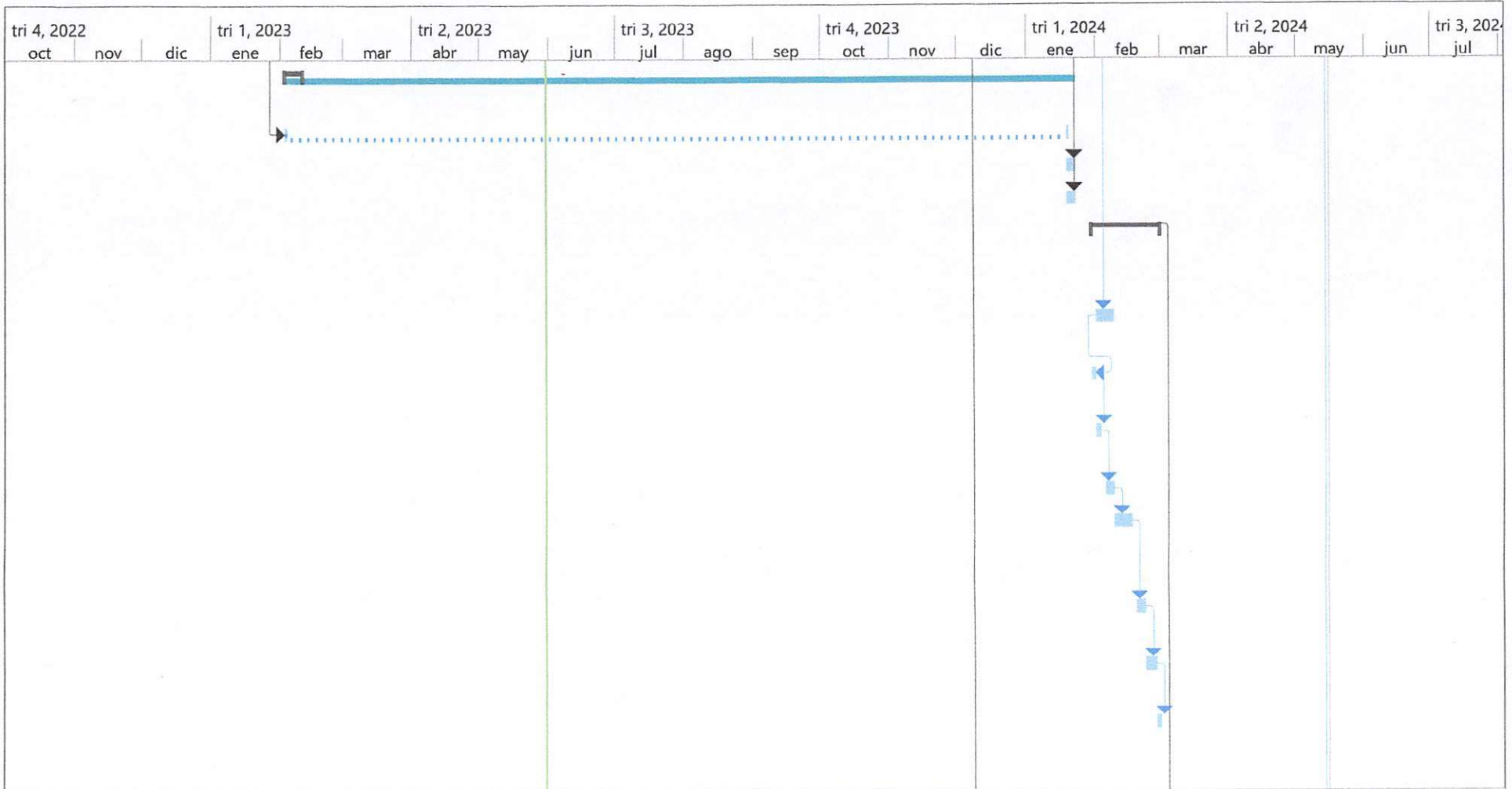

Proyecto: AC. SABANA DE LA M
 Fecha: mié 31/5/23

Tarea		Resumen inactivo		Tareas externas	
División		Tarea manual		Hito externo	
Hito		solo duración		Fecha límite	
Resumen		Informe de resumen manual		Progreso	
Resumen del proyecto		Resumen manual		Progreso manual	
Tarea inactiva		solo el comienzo			
Hito inactivo		solo fin			

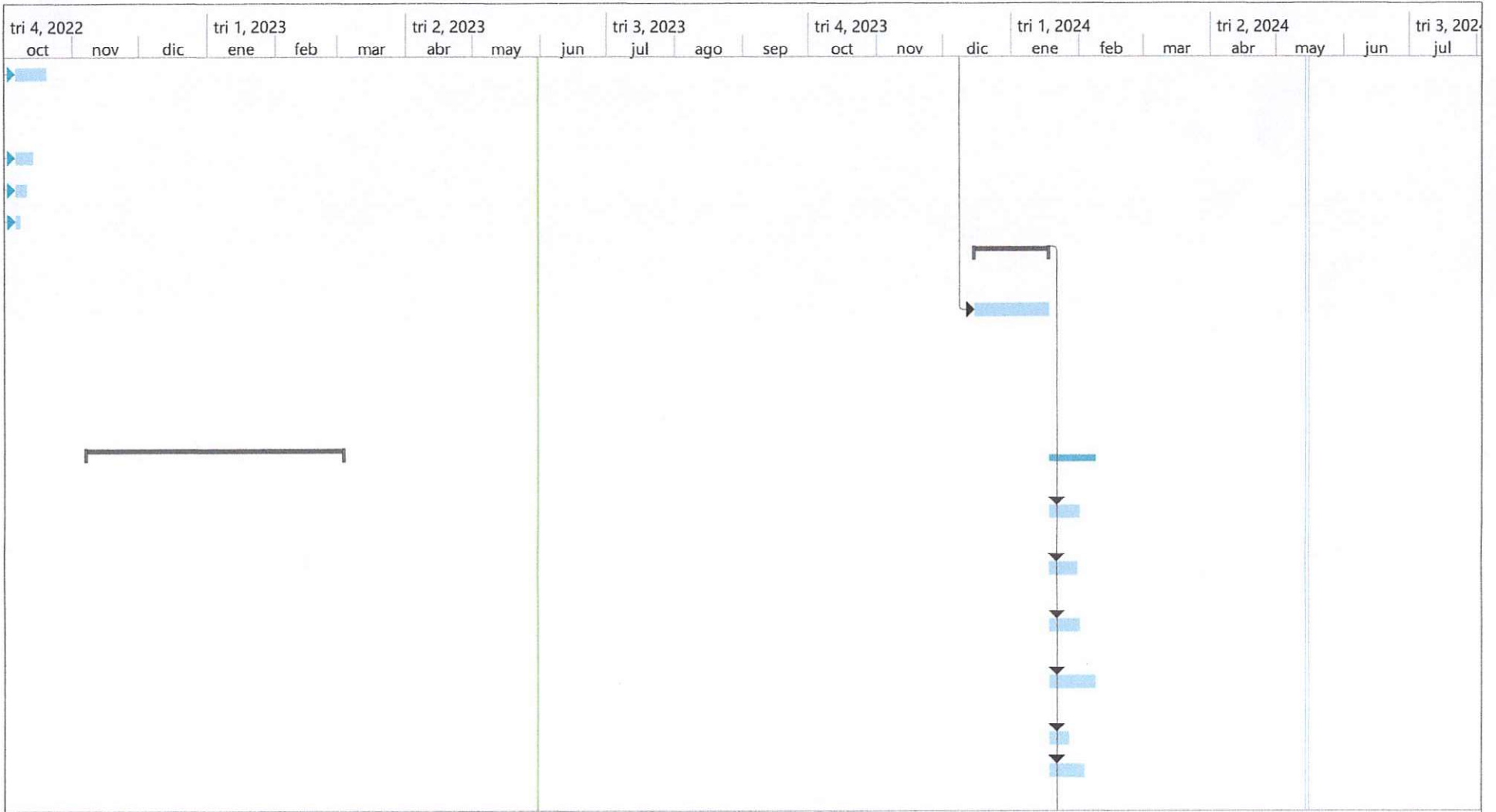

Proyecto: AC. SABANA DE LA M
 Fecha: mié 31/5/23

Tarea		Resumen inactivo		Tareas externas	
División		Tarea manual		Hito externo	
Hito		solo duración		Fecha límite	
Resumen		Informe de resumen manual		Progreso	
Resumen del proyecto		Resumen manual		Progreso manual	
Tarea inactiva		solo el comienzo			
Hito inactivo		solo fin			



Proyecto: AC. SABANA DE LA M Fecha: mié 31/5/23	Tarea		Resumen inactivo		Tareas externas	
	División		Tarea manual		Hito externo	
	Hito		solo duración		Fecha límite	
	Resumen		Informe de resumen manual		Progreso	
	Resumen del proyecto		Resumen manual		Progreso manual	
	Tarea inactiva		solo el comienzo			
	Hito inactivo		solo fin			

Handwritten signature

Handwritten initials ERF

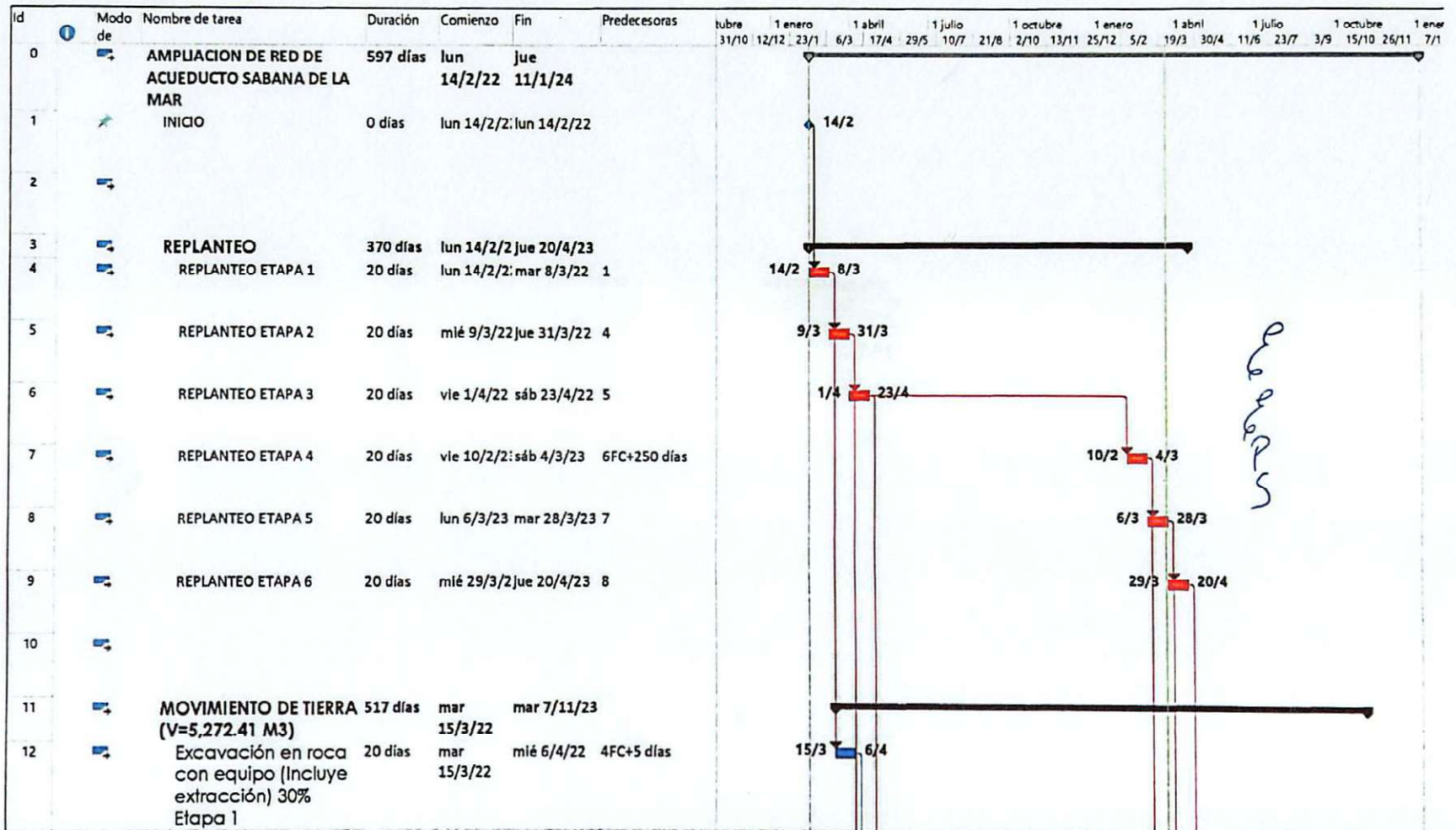

de 2022

Proyecto: AMPLIACION DE RED Fecha: lun 27/3/23	Tarea	[Barra azul]	Tarea resumida	[Barra azul con línea punteada]	Tarea inactiva	[Barra azul con línea punteada]	Resumen manual	[Barra azul con línea punteada]
	División	[Barra azul con línea punteada]	Tarea crítica resumida	[Barra roja]	Hito inactivo	[Barra roja con línea punteada]	solo el comienzo	[Barra roja con línea punteada]
	Hito	[Diamante azul]	Hito resumido	[Diamante rojo]	Resumen inactivo	[Diamante rojo con línea punteada]	solo fin	[Diamante rojo con línea punteada]
	Resumen	[Barra azul con línea punteada]	Progreso resumido	[Barra azul con línea punteada]	Tarea manual	[Barra azul con línea punteada]	Fecha límite	[Barra azul con línea punteada]
	Resumen del proyecto	[Barra azul con línea punteada]	Tareas externas	[Barra azul con línea punteada]	solo duración	[Barra azul con línea punteada]	Tarea crítica	[Barra roja]
Agrupar por síntesis	[Barra azul con línea punteada]	Hito externo	[Diamante azul]	Informe de resumen manual	[Barra azul con línea punteada]	Progreso	[Barra azul con línea punteada]	

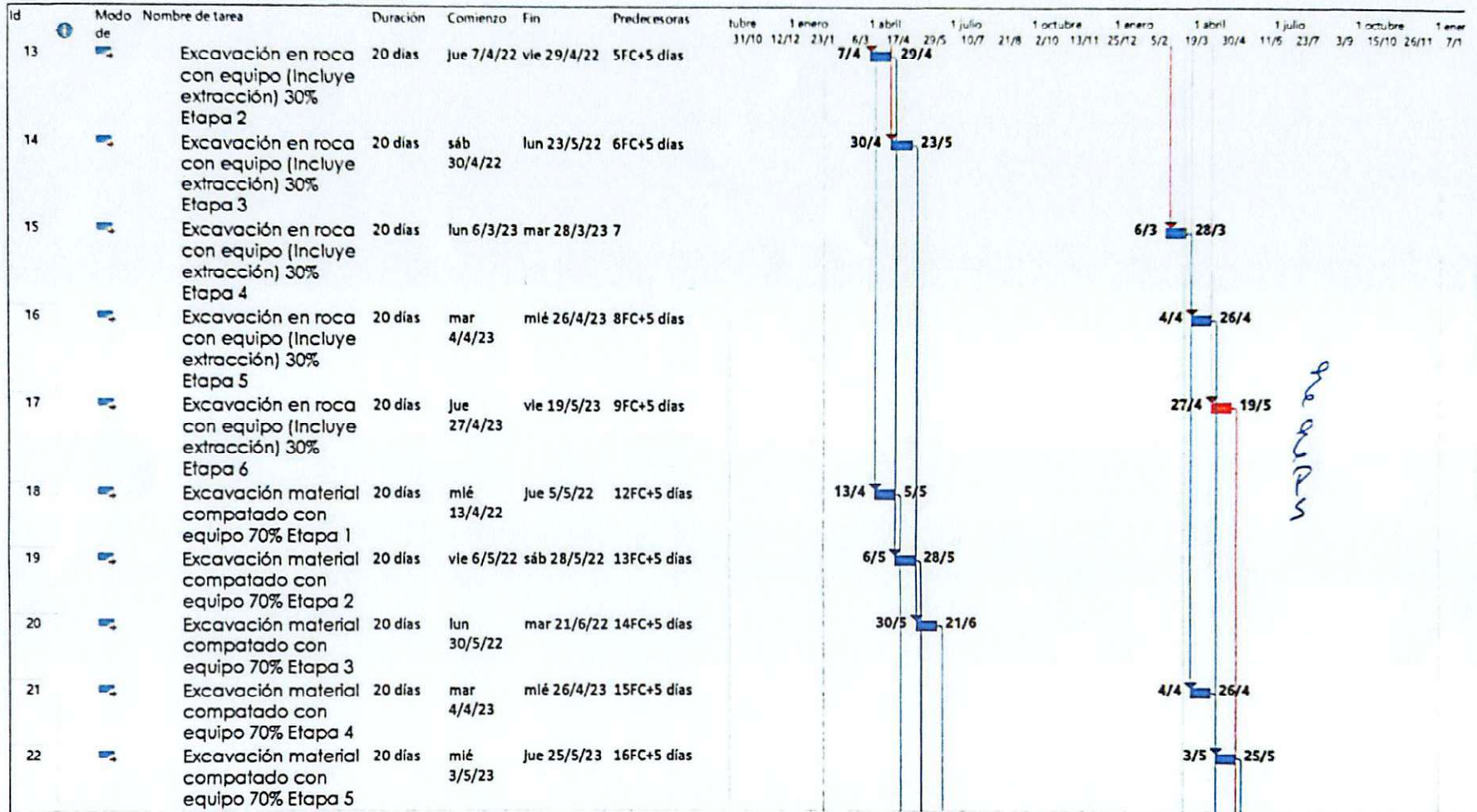

de 2023

Proyecto: AMPLIACION DE RED Fecha: lun 27/3/23	Tarea		Tarea resumida		Tarea inactiva		Resumen manual	
	División		Tarea crítica resumida		Hito inactivo		solo el comienzo	
	Hito		Hito resumido		Resumen inactivo		solo fin	
	Resumen		Progreso resumido		Tarea manual		Fecha límite	
	Resumen del proyecto		Tareas externas		solo duración		Tarea crítica	
	Agrupar por síntesis		Hito externo		Informe de resumen manual		Progreso	

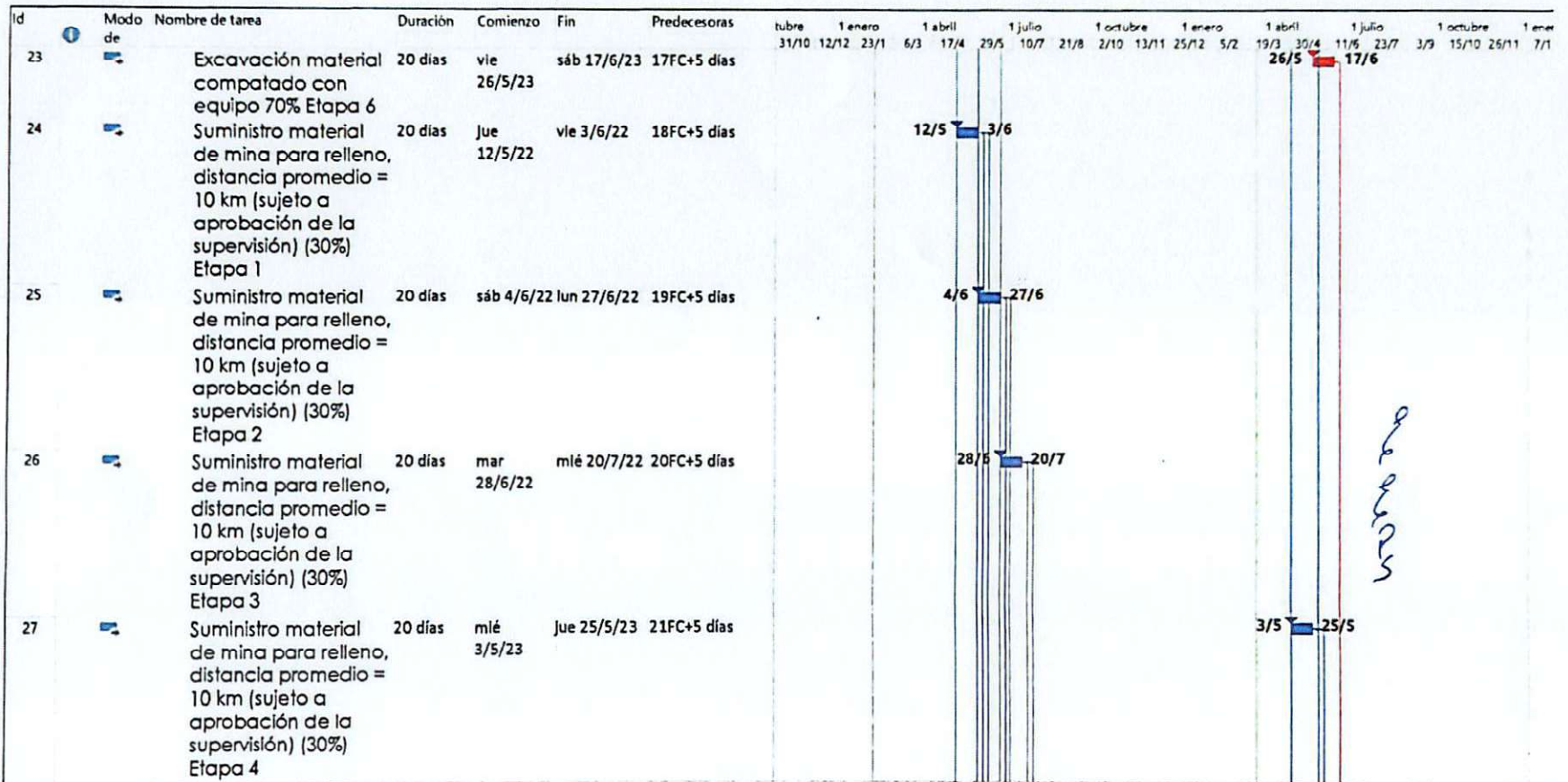

de 20/7

Proyecto: AMPLIACION DE RED Fecha: lun 27/3/23	Tarea		Tarea resumida		Tarea inactiva		Resumen manual	
	División		Tarea crítica resumida		Hito inactivo		solo el comienzo	
	Hito		Hito resumido		Resumen inactivo		solo fin	
	Resumen		Progreso resumido		Tarea manual		Fecha límite	
	Resumen del proyecto		Tareas externas		solo duración		Tarea crítica	
	Agrupar por síntesis		Hito externo		Informe de resumen manual		Progreso	

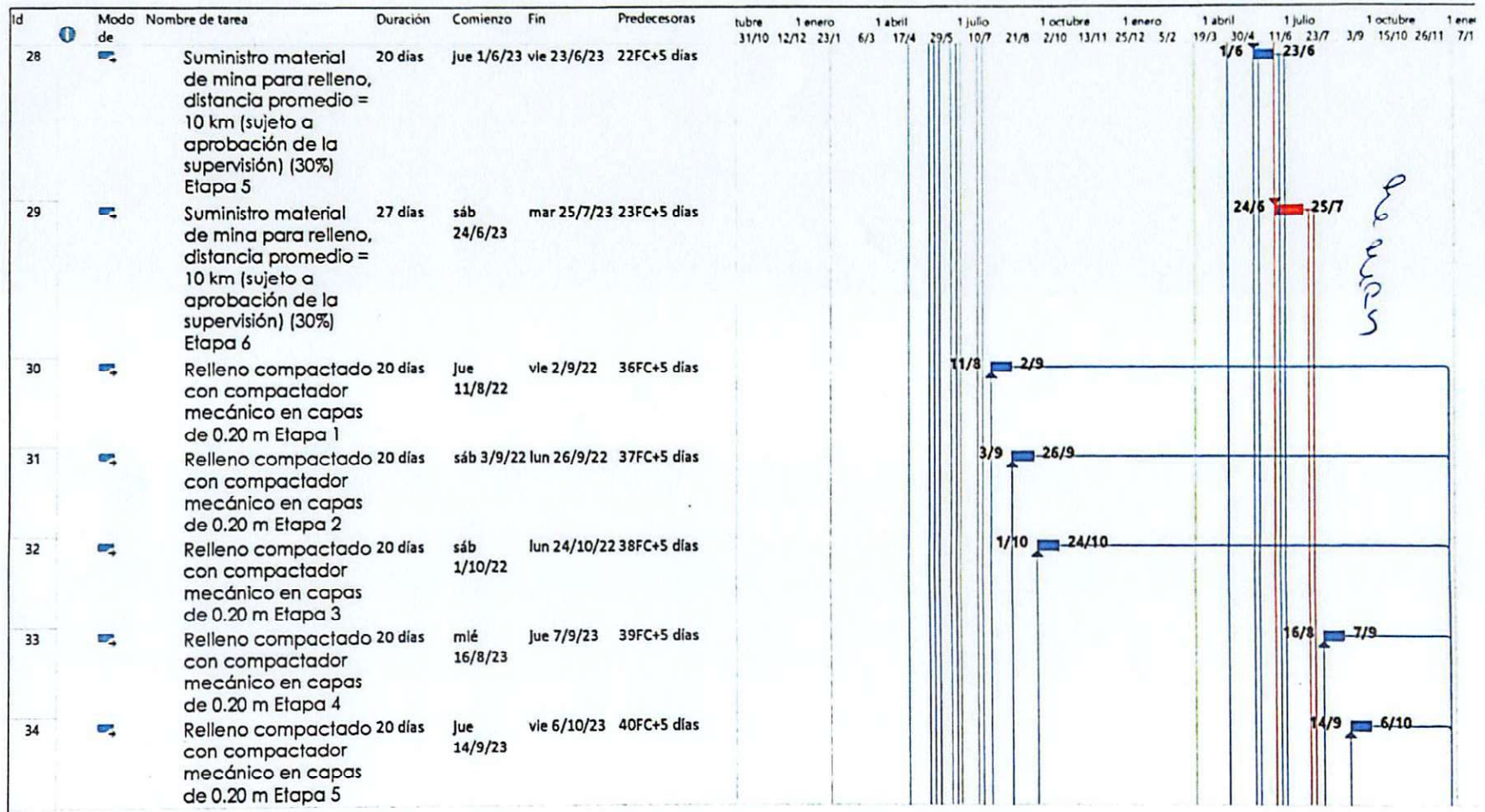

Handwritten note: 5 días

Proyecto: AMPLIACION DE RED Fecha: lun 27/3/23	Tarea		Tarea resumida		Tarea inactiva		Resumen manual	
	División		Tarea crítica resumida		Hito inactivo		solo el comienzo	[
	Hito		Hito resumido		Resumen Inactivo		solo fin]
	Resumen		Progreso resumido		Tarea manual		Fecha límite	o
	Resumen del proyecto		Tareas externas		solo duración		Tarea crítica	
Agrupar por síntesis		Hito externo		Informe de resumen manual		Progreso		

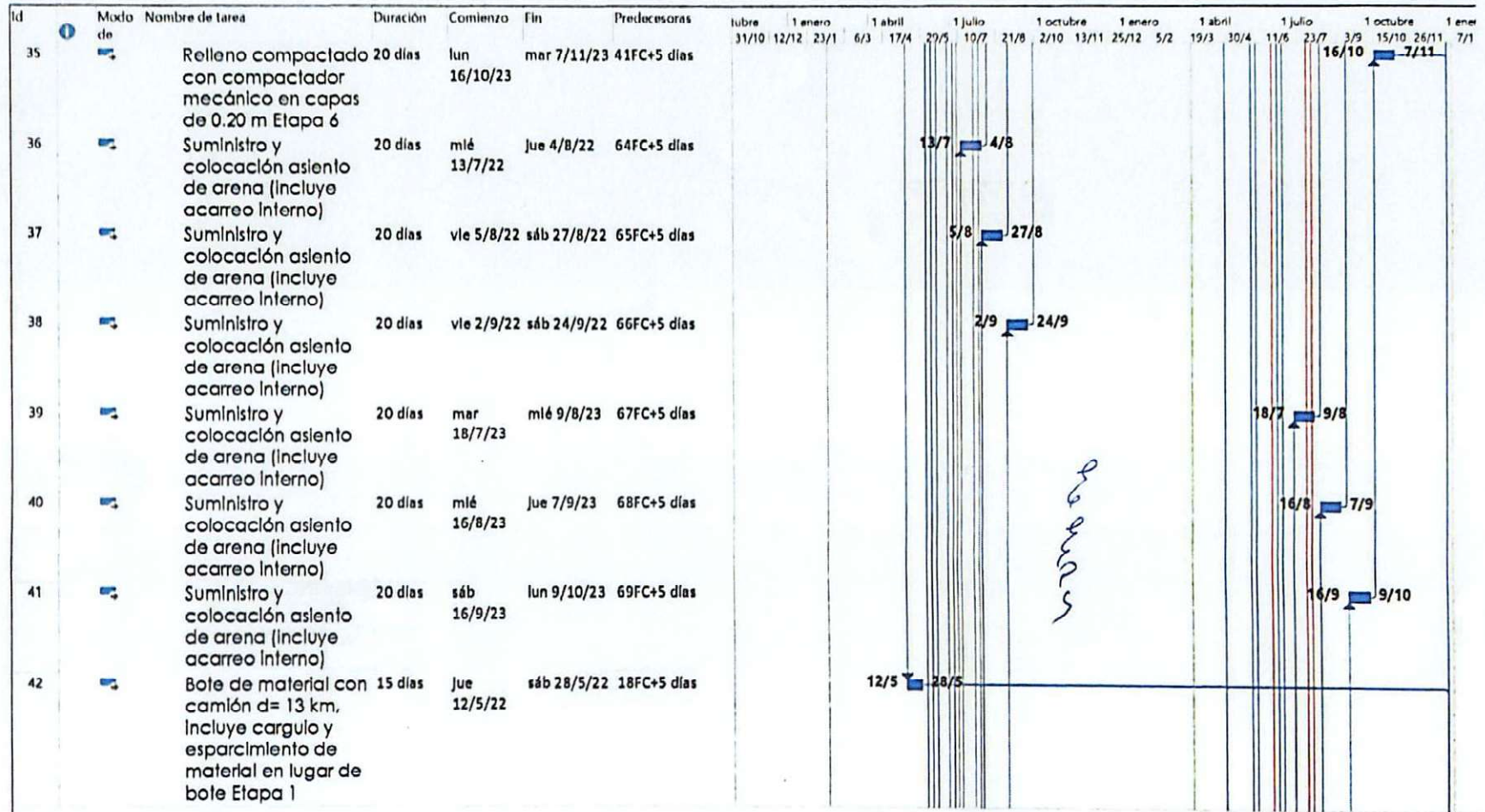

de arena

Proyecto: AMPLIACION DE RED Fecha: lun 27/3/23	Tarea		Tarea resumida		Tarea inactiva		Resumen manual	
	División		Tarea crítica resumida		Hito inactivo		solo el comienzo	
	Hito		Hito resumido		Resumen inactivo		solo fin	
	Resumen		Progreso resumido		Tarea manual		Fecha límite	
	Resumen del proyecto		Tareas externas		solo duración		Tarea crítica	
	Agrupar por síntesis		Hito externo		Informe de resumen manual		Progreso	

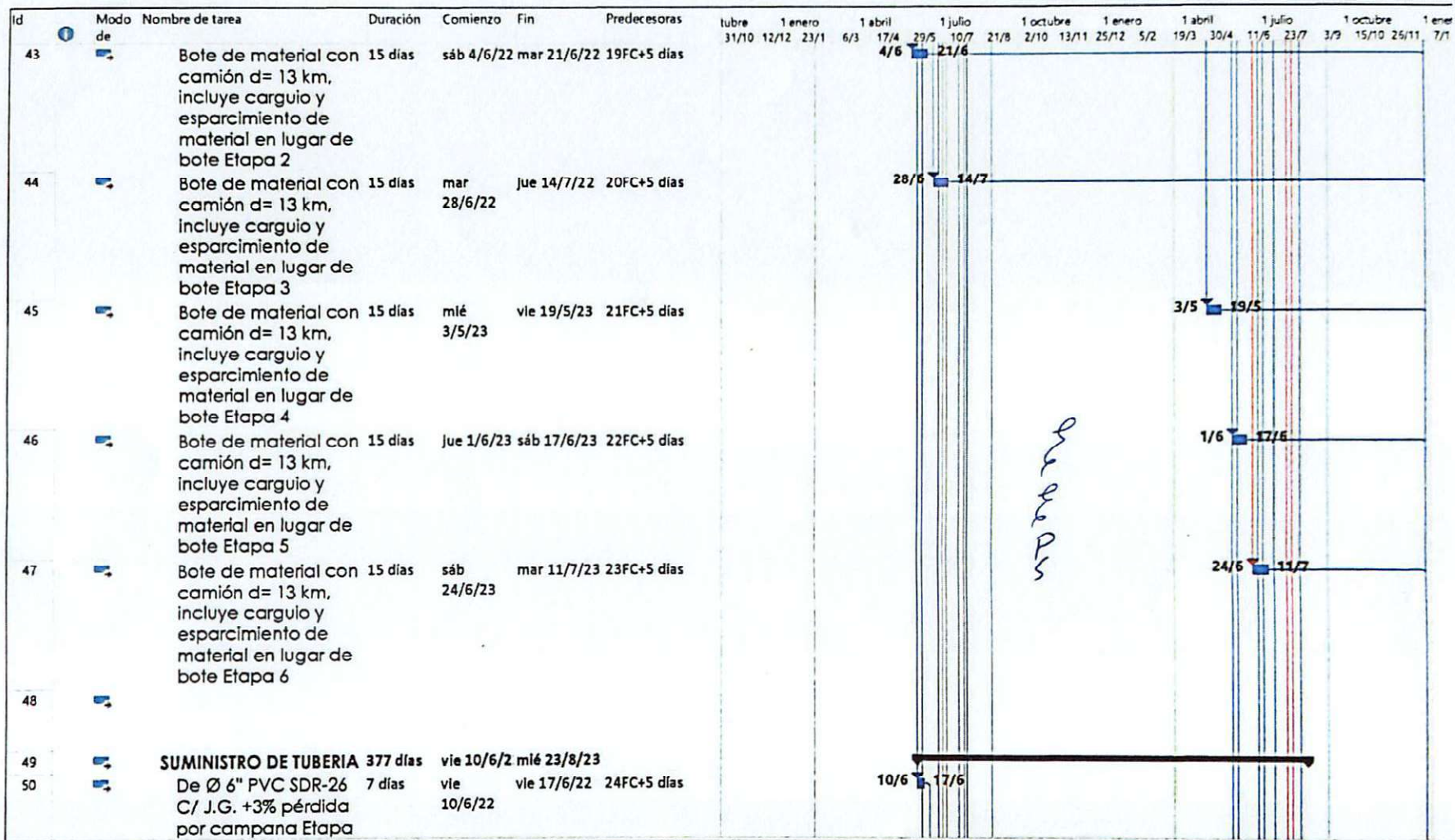

MATERIAS

Proyecto: AMPLIACION DE RED Fecha: lun 27/3/23	Tarea		Tarea resumida		Tarea inactiva		Resumen manual	
	División		Tarea crítica resumida		Hito inactivo		solo el comienzo	[
	Hito		Hito resumido		Resumen inactivo		solo fin]
	Resumen		Progreso resumido		Tarea manual		Fecha límite	o
	Resumen del proyecto		Tareas externas		solo duración		Tarea crítica	
	Agrupar por síntesis		Hito externo		Informe de resumen manual		Progreso	

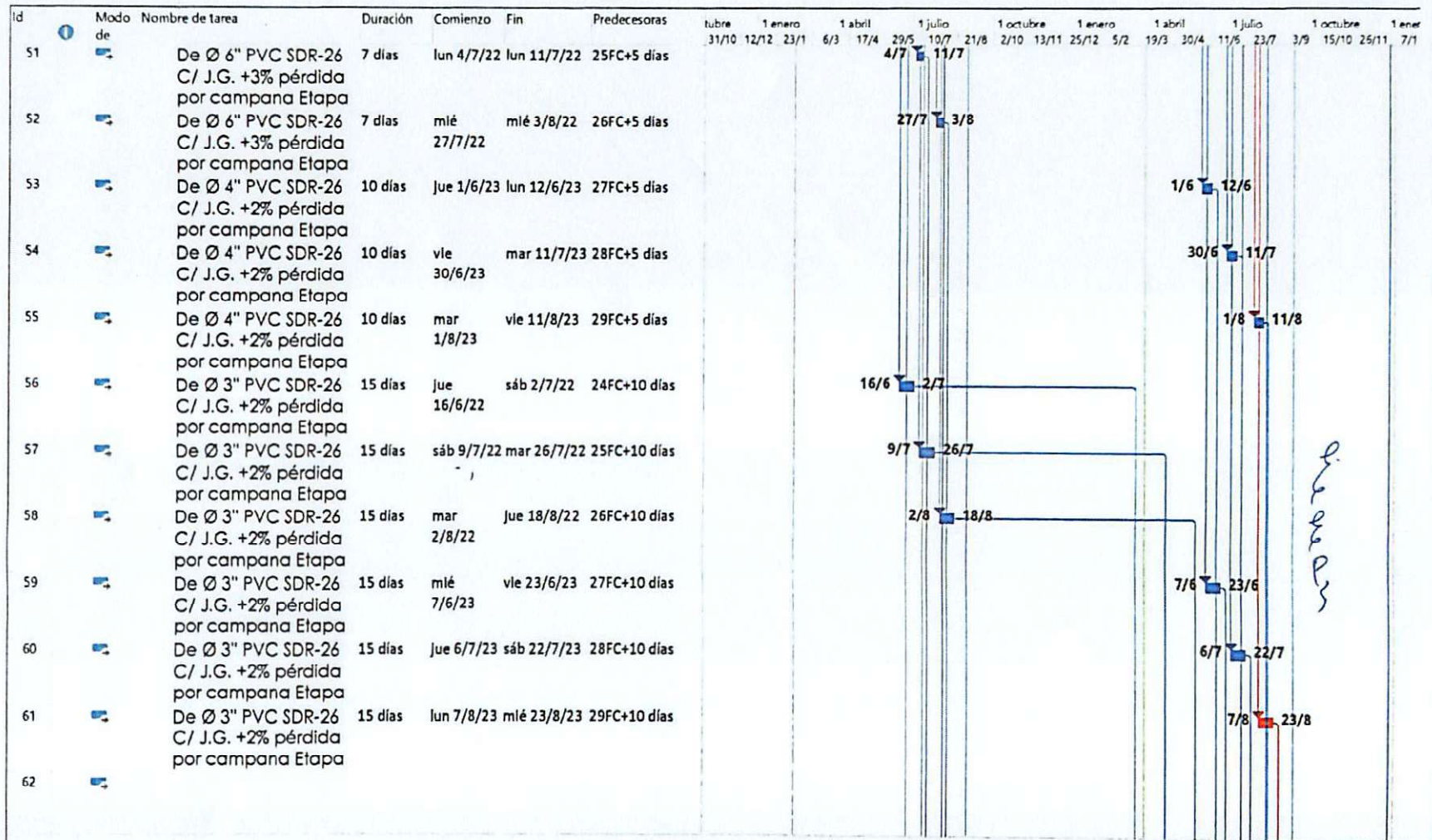

Handwritten signature

Proyecto: AMPLIACION DE RED Fecha: lun 27/3/23	Tarea		Tarea resumida		Tarea inactiva		Resumen manual	
	División		Tarea crítica resumida		Hito inactivo		solo el comienzo	
	Hito		Hito resumido		Resumen inactivo		solo fin	
	Resumen		Progreso resumido		Tarea manual		Fecha límite	
	Resumen del proyecto		Tareas externas		solo duración		Tarea crítica	
	Agrupar por síntesis		Hito externo		Informe de resumen manual		Progreso	

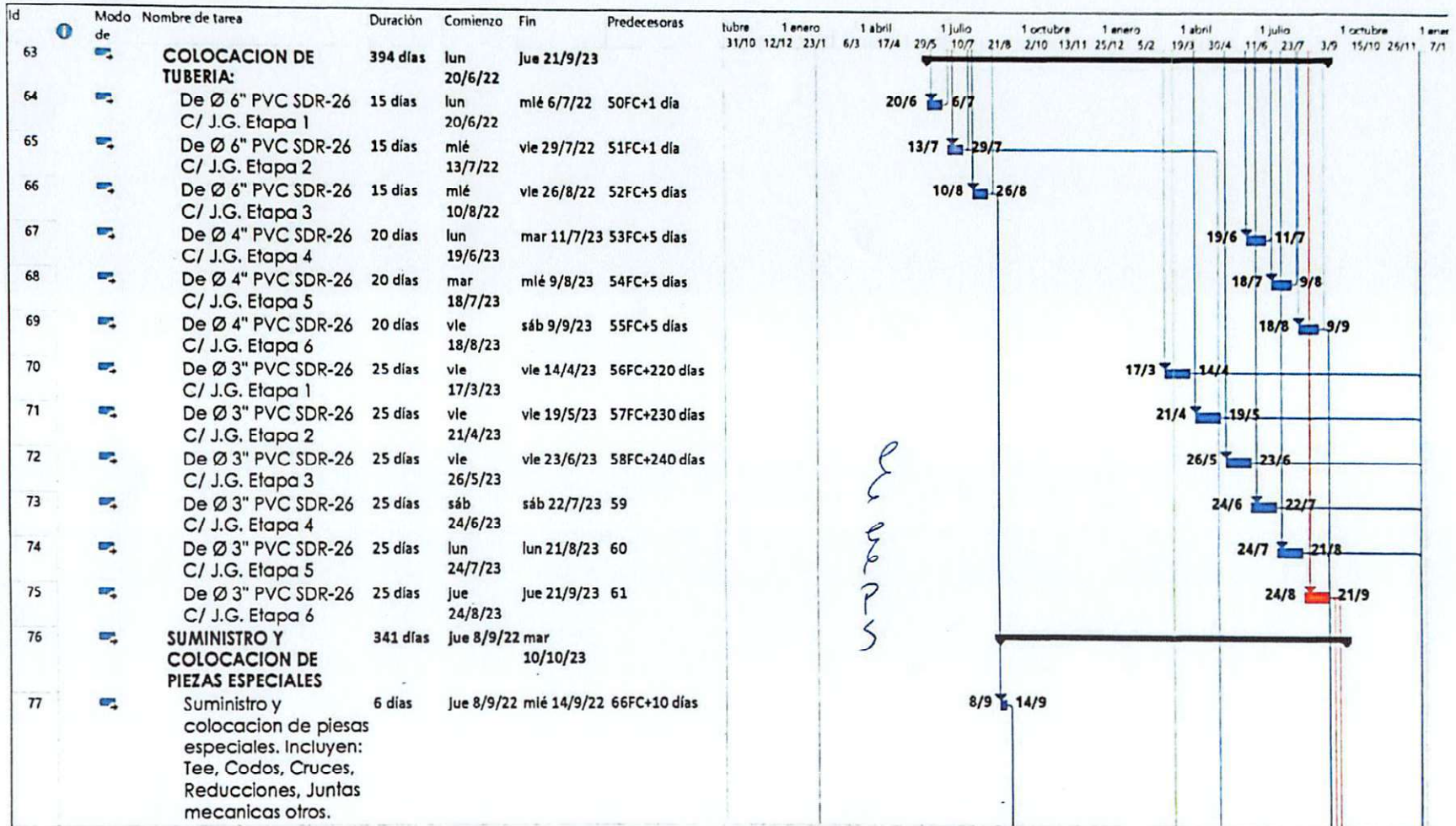

L
E
G
E
N
D
A

Proyecto: AMPLIACION DE RED Fecha: lun 27/3/23	Tarea		Tarea resumida		Tarea inactiva		Resumen manual	
	División		Tarea crítica resumida		Hito inactivo		solo el comienzo	[
	Hito		Hito resumido		Resumen inactivo		solo fin]
	Resumen		Progreso resumido		Tarea manual		Fecha límite	o
	Resumen del proyecto		Tareas externas		solo duración		Tarea crítica	
	Agrupar por síntesis		Hito externo		Informe de resumen manual		Progreso	

Id	Modo de	Nombre de tarea	Duración	Comienzo	Fin	Predecesoras	1 octubre	1 enero	1 abril	1 julio	1 octubre	1 enero	1 abril	1 julio	1 octubre	1 enero
97		Excavación material no clasificado a	2 días	Jue 18/5/23	vie 19/5/23	65FC+250 días										
98		Relleno compactado @ mano	2 días	sáb 20/5/23	lun 22/5/23	97										
99		Bote de material In Situ (0.32 m3)	1 día	mar 23/5/23	mar 23/5/23	98										
100																
101		CRUCE DE CAÑADA Ø3" ACERO L=6.00 M (2	7 días	vie 22/9/23	vie 29/9/23											
102		Suministro de tubería Ø3" acero sch-80, c/protección anticorrosiva	2 días	vie 22/9/23	sáb 23/9/23	75										
103		Codos de Ø3" x 45 acero sch-80, c/protección anticorrosiva	1 día	lun 25/9/23	lun 25/9/23	102										
104		Junta mecánica tipo dresser Ø3"	1 día	mar 26/9/23	mar 26/9/23	103										
105		Anclajes H.S	1 día	mié 27/9/23	mié 27/9/23	104										
106		Relleno compactado a mano	1 día	Jue 28/9/23	Jue 28/9/23	105										
107		Bote de material In Sit	1 día	vie 29/9/23	vie 29/9/23	106										
108																
109		ACOMETIDAS URBANAS	35 días	mié 8/11/23	lun 18/12/23											
110		Acometidas urbanas, incluye caja registro y valvula de paso c/ tubería de polietileno	35 días	mié 8/11/23	lun 18/12/23	88;89;90										
111																

Handwritten signature

Proyecto: AMPLIACION DE RED
 Fecha: lun 27/3/23

Tarea		Tarea resumida		Tarea inactiva		Resumen manual	
División		Tarea crítica resumida		Hito inactivo		solo el comienzo	[
Hito		Hito resumido		Resumen inactivo		solo fin]
Resumen		Progreso resumido		Tarea manual		Fecha límite	o
Resumen del proyecto		Tareas externas		solo duración		Tarea crítica	
Agrupar por síntesis		Hito externo		Informe de resumen manual		Progreso	

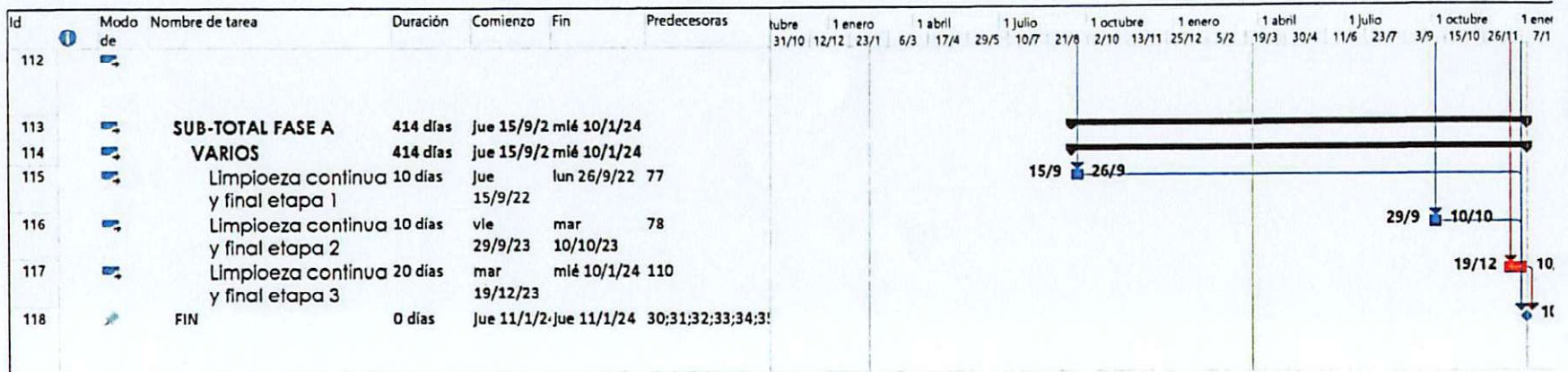

Emmanuel P

Proyecto: AMPLIACION DE RED Fecha: lun 27/3/23	Tarea		Tarea resumida		Tarea inactiva		Resumen manual	
	División		Tarea crítica resumida		Hito inactivo		solo el comienzo	[
	Hito		Hito resumido		Resumen inactivo		solo fin]
	Resumen		Progreso resumido		Tarea manual		Fecha límite	o
	Resumen del proyecto		Tareas externas		solo duración		Tarea crítica	
	Agrupar por síntesis		Hito externo		Informe de resumen manual		Progreso	