

LÍNEA MATRIZ Y TRAMO LÍNEA DE CONDUCCIÓN EST. 0+325 H/EST. 0+753, PROVINCIAS SANTO DOMINGO-MONTE PLATA

Id	Modo de tarea	Nombre de tarea	Duración	Comienzo	Fin	2021				2022				2023		
						T4	T1	T2	T3	T4	T1	T2	T3	T4	T1	T2
1		LÍNEA MATRIZ Y TRAMO LÍNEA DE CONDUCCIÓN EST. 0+325 H/EST. 0+753	509 días	lun 2/15/21	jue 1/26/23											
2		INICIO	0 días	lun 2/15/21	lun 2/15/21											
3		CAMPAMENTO (INCLUYE ALQUILER DE CASA O SOLAR CON CASETA DE MATERIALES CON (IU) BAÑO MOVIL)	509 días	lun 2/15/21	jue 1/26/23											
4		LÍNEA MATRIZ DE GUANUMA Y LOS BOTADOS (DESDE E 0+00 HASTA E 0+325)	509 días	lun 2/15/21	jue 1/26/23											
5		REPLANTEO	10 días	lun 2/15/21	vie 2/26/21											
6		MOVIMIENTO DE TIERRA (AMBAS TUBERIAS EN LA MISMA ZANJA A=1.45, H=1.32 M)	230 días	lun 3/1/21	vie 1/14/22											
7		EXCAVACION MATERIAL COMPACTO C/EQUIPO	10 días	lun 3/1/21	vie 3/12/21											
8		ASIENTO DE ARENA (SUMINISTRO Y COLOCACION)	10 días	lun 3/8/21	vie 3/19/21											
9		RELLENO COMPACTADO C/COMPACTADOR MECÁNICO EN CAPAS DE 0.20 M	45 días	lun 11/15/21	vie 1/14/22											
10		BOTE DE MATERIAL CON CAMION, INCLUYE CARGUÍO Y ESPARCIMIENTO EN BOTADERO (DISTANCIA.=5.0 KM)	2 días	lun 3/15/21	mar 3/16/21											
11		SUMINISTRO DE TUBERÍAS	75 días	lun 2/15/21	vie 5/28/21											
12		Ø12" PVC (SDR-26) C/JUNTA DE GOMA + 4 % PERD. P/CAMPANA (HACIA GUANUMA)	75 días	lun 2/15/21	vie 5/28/21											
13		Ø12" PVC (SDR-26) C/JUNTA DE GOMA + 4 % PERD. P/CAMPANA (HACIA LOS BOTADOS)	75 días	lun 2/15/21	vie 5/28/21											
14		COLOCACIÓN DE TUBERÍAS	170 días	lun 3/22/21	vie 11/12/21											
15		Ø12" PVC (SDR-26) C/JUNTA DE GOMA + 4 % PERD. P/CAMPANA (HACIA GUANUMA)	150 días	lun 3/22/21	vie 10/15/21											
16		Ø12" PVC (SDR-26) C/JUNTA DE GOMA + 4 % PERD. P/CAMPANA (HACIA LOS BOTADOS)	20 días	lun 10/18/21	vie 11/12/21											
17		SUMINISTRO Y COLOCACION DE PIEZAS C/PROTECCIÓN ANTICORROSIVA	32 días	lun 11/15/21	mar 12/28/21											
18		CODO 12X45" ACERO (SCH-30)	2 días	lun 11/15/21	mar 11/16/21											
19		CODO 12X35" ACERO (SCH-30)	2 días	mié 11/17/21	jue 11/18/21											
20		CODO 12X30" ACERO (SCH-30)	2 días	vie 11/19/21	lun 11/22/21											
21		CODO 12X25" ACERO (SCH-30)	2 días	mar 11/23/21	mié 11/24/21											
22		CODO 12X20" ACERO (SCH-30)	2 días	jue 11/25/21	vie 11/26/21											
23		NIPLE 12" X 1.00 M ACERO (SCH-30)	6 días	lun 11/29/21	lun 12/6/21											
24		JUNTA MECANICA TIPO DRESSER 12 HF	6 días	mar 12/7/21	mar 12/14/21											
25		ANCLAJE P/PIEZAS ESPECIALES 12" (SEGUN DISEÑO)	10 días	mié 12/15/21	mar 12/28/21											
26		PRUEBA HIDROSTATICA	3 días	mié 12/29/21	vie 12/31/21											
27		Ø12" PVC (AMBAS TUBERIAS)	3 días	mié 12/29/21	vie 12/31/21											

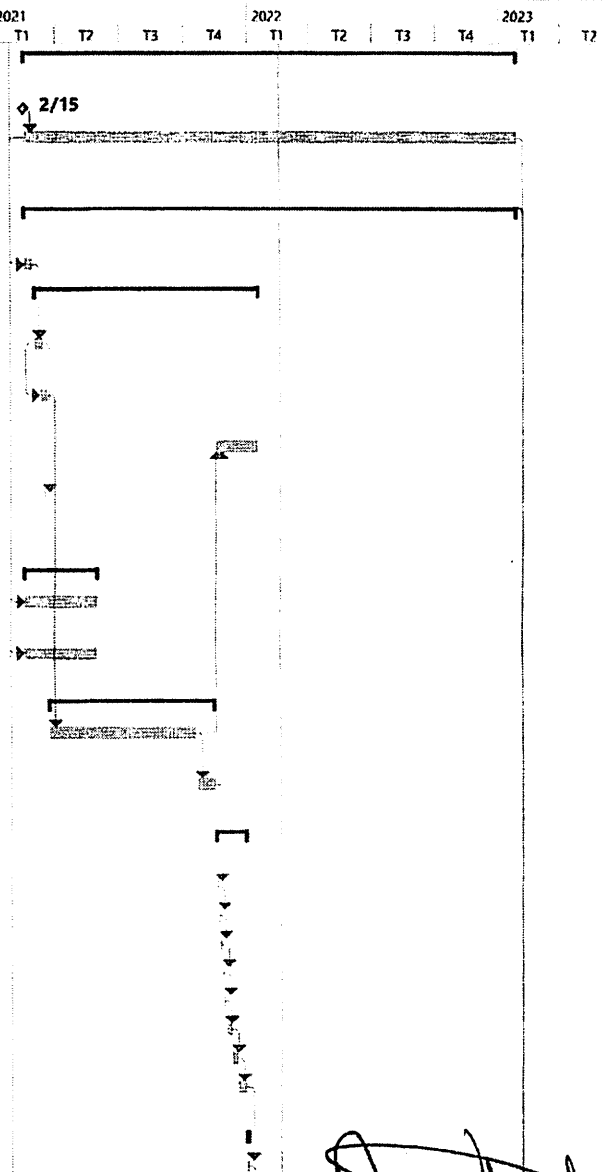

LÍNEA MATRIZ Y TRAMO LÍNEA DE CONDUCCIÓN EST. 0-325 H/EST. 0+753, PROVINCIAS SANTO DOMINGO-MONTE PLATA

Id	Modo de tarea	Nombre de tarea	Duración	Comienzo	Fin	2021				2022				2023		
						T4	T1	T2	T3	T4	T1	T2	T3	T4	T1	T2
28	W	SEÑALIZACION, MANEJO DE TRÁNSITO Y SEGURIDAD VIAL (INCL OBREROS, MECHONES, CONOS, CINTA, AVISO DE PELIGRO, LETREROS)	509 días	lun 2/15/21	jue 1/26/23											
29	W	LIMPIEZA CONTINUA	509 días	lun 2/15/21	jue 1/26/23											
30	W	ASFALTO	23 días	lun 1/3/22	mié 2/2/22											
31	W	CORTE DE ASFALTO	5 días	lun 1/3/22	vie 1/7/22											
32	W	EXTRACCION DE ASFALTO	5 días	lun 1/10/22	vie 1/14/22											
33	W	BOTE DE CARPETA ASFALTO C/CAMION D=5 KM (INC. ESPARCIMIENTO EN BOTADERO)	1 día	lun 1/17/22	lun 1/17/22											
34	W	SUMINISTRO DE MATERIAL BASE PARA RELLENO	3 días	mar 1/18/22	jue 1/20/22											
35	W	SUMINISTRO Y COLOCACION DE IMPRIMACION	3 días	vie 1/21/22	mar 1/25/22											
36	W	SUMINISTRO Y COLOCACION DE ASFALTO CALIENTE+25% DESP e= 2"	3 días	lun 1/31/22	mié 2/2/22											
37	W	TRANSPORTE DE ASFALTO CALIENTE (50.00 KM)	3 días	mié 1/26/22	vie 1/28/22											
38	W	LÍNEA DE CONDUCCIÓN GUANUMA (DESDE EST. 0+325 HASTA EST. 0+753)	469 días	lun 2/15/21	jue 12/1/22											
39	W	REPLANTEO	12 días	mié 8/24/22	jue 9/8/22											
40	W	MOVIMIENTO DE TIERRA	38 días	vie 9/9/22	mar 11/1/22											
41	W	EXCAVACION MATERIAL COMPACTO C/EQUIPO	8 días	vie 9/9/22	mar 9/20/22											
42	W	ASIENTO DE ARENA	8 días	vie 9/16/22	mar 9/27/22											
43	W	RELLENO COMPACTADO C/COMPACTADOR MECANICO EN CAPAS DE 0.20M	5 días	mié 10/26/22	mar 11/1/22											
44	W	BOTE DE MATERIAL CON CAMION, INCLUYE CARGIO Y ESPARCIMIENTO EN BOTADERO (DIST.=5.0 KM)	3 días	mié 9/21/22	vie 9/23/22											
45	W	SUMINISTRO DE TUBERIAS	20 días	lun 2/15/21	vie 3/12/21											
46	W	Ø12" PVC (SDR-26) C/JUNTA DE GOMA + 4 % PERD. P/CAMPANA	20 días	lun 2/15/21	vie 3/12/21											
47	W	COLOCACION DE TUBERIAS	20 días	mié 9/28/22	mar 10/25/22											
48	W	Ø12" PVC (SDR-26) C/JUNTA DE GOMA + 4 % PERD. P/CAMPANA	20 días	mié 9/28/22	mar 10/25/22											
49	W	SUMINISTRO Y COLOCACION DE PIEZAS C/PROTECCION ANTICORROSIVA	5 días	mié 10/26/22	mar 11/1/22											
50	W	CODO 12X15" ACERO (SCH-30)	1 día	mié 10/26/22	mié 10/26/22											
51	W	NIPLE 12" X 1.00 M ACERO (SCH-30)	1 día	jue 10/27/22	jue 10/27/22											
52	W	JUNTA MECANICA TIPO DRESSER 12 HF	1 día	vie 10/28/22	vie 10/28/22											
53	W	ANCLAJE P/PIEZAS ESPECIALES 12" (SEGUN DISEÑO)	2 días	lun 10/31/22	mar 11/1/22											
54	W	SUMINISTRO Y COLOCACION DE VALVULAS	3 días	mié 11/2/22	vie 11/4/22											

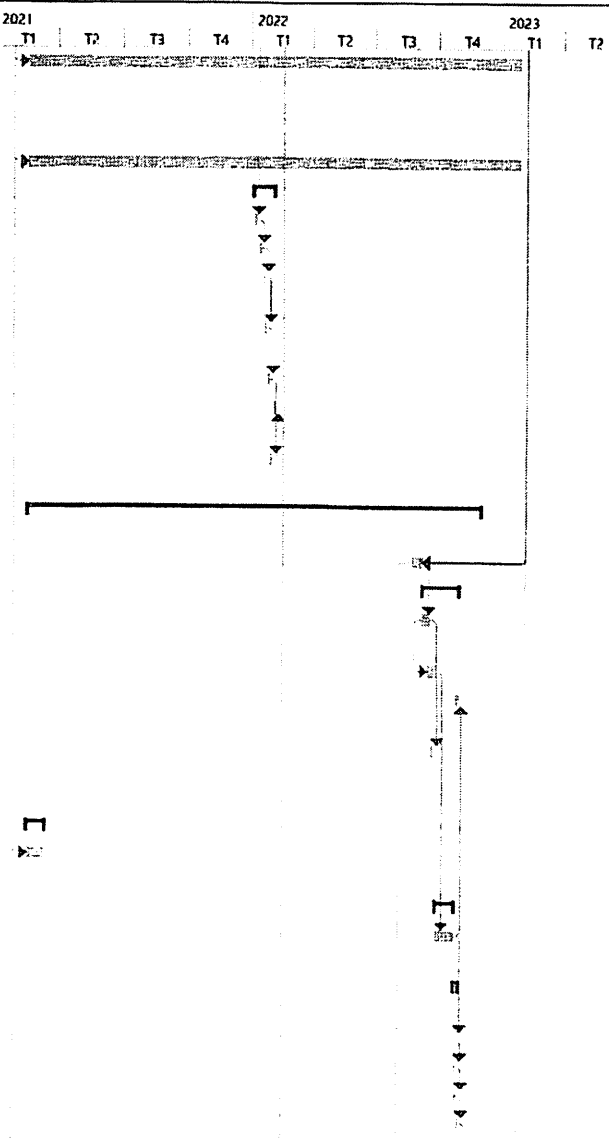

LÍNEA MATRIZ Y TRAMO LÍNEA DE CONDUCCIÓN EST. 0-325 H/EST. 0+753, PROVINCIAS SANTO DOMINGO-MONTE PLATA

Id	Modo de tarea	Nombre de tarea	Duración	Comienzo	Fin	2021				2022				2023				
						T4	T1	T2	T3	T4	T1	T2	T3	T4	T1	T2		
55		VALVULA DE AIRE COMBINADA Ø2" H.F. 150 PSI, PLATILLADA (INC. 2 JUNTAS DE GOMA, 2 NIPLE PLATILLADOS, 2 JUNTAS MECANICAS TIPO DRESSER Y 2 PARES DE TORNILLOS)	1 día	mié 11/2/22	mié 11/2/22													
56		REGISTRO PARA VALVULA EN TUBO DE Ø48" H.A. (INC. BASE Y TAPA DE H.S.)	2 días	jue 11/3/22	vie 11/4/22													
57		PRUEBA HIDROSTATICA	2 días	lun 11/7/22	mar 11/8/22													
58		Ø12" PVC	2 días	lun 11/7/22	mar 11/8/22													
59		SEÑALIZACION, MANEJO DE TRANSITO Y SEGURIDAD VIAL (INCL OBREROS,MECHONES, CONOS,CINTA, AVISO DE PELIGRO, LETREROS)	50 días	mié 8/24/22	mar 11/1/22													
60		LIMPIEZA CONTINUA	50 días	mié 8/24/22	mar 11/1/22													
61		ASFALTO	19 días	lun 11/7/22	jue 12/1/22													
62		CORTE DE ASFALTO	5 días	lun 11/7/22	vie 11/11/22													
63		EXTRACCION DE ASFALTO	5 días	lun 11/14/22	vie 11/18/22													
64		BOTE DE CARPETA ASFALTO C/CAMION D=5 KM (INC. ESPARCIMIENTO EN BOTADERO)	1 día	lun 11/21/22	lun 11/21/22													
65		SUMINISTRO DE MATERIAL BASE PARA RELLENO	1 día	mar 11/22/22	mar 11/22/22													
66		SUMINISTRO Y COLOCACION DE IMPRIMACION	1 día	mié 11/23/22	mié 11/23/22													
67		SUMINISTRO Y COLOCACION DE ASFALTO CALIENTE+25% DESP e= 2"	3 días	mar 11/29/22	jue 12/1/22													
68		TRANSPORTE DE ASFALTO CALIENTE (50.00 KM)	3 días	jue 11/24/22	lun 11/28/22													
69		FIN	0 días	jue 1/26/23	jue 1/26/23													

1/26

Id	Modo de tarea	Nombre de tarea	Duración	Comienzo	Fin	02 Semestre 1, 2021 Semestre 2, 2021 Semestre 1, 2022 Semestre 2, 2022 Semestre														
						D	F	M	A	M	J	J	A	S	O	N	D	E	F	M
1	🔧	REDES LAS MERCEDES Y CRUCE DE LA BOMBA	528 días	mar 1/19/21	jue 1/26/23															
2	🔧	INICIO	0 días	mar 1/19/21	mar 1/19/21															
3	🔧	CAMPAMENTO (INC ALQUILER DE CASA O SOLAR, CON CASETA DE MATERIALES CON (U) BAÑO MOVIL)	528 días	mar 1/19/21	jue 1/26/23															
4	🔧	RED DE DISTRIBUCION LOS SECTORES LAS MERCEDES ESTACION (000 A 930) Y CRUCE DE LA BOMBA ESTACION (2 + 700 A 3 + 120)	528 días	mar 1/19/21	jue 1/26/23															
5	🔧	REPLANTEO	15 días	mar 1/26/21	lun 2/15/21															
6	🔧	MOVIMIENTO DE TIERRA:	130 días	mar 2/16/21	lun 8/16/21															
7	🔧	EXCAVACION MATERIAL COMPACTO C/EQUIPO	45 días	mar 2/16/21	lun 4/19/21															
8	🔧	ASIENTO DE ARENA	20 días	mar 4/20/21	lun 5/17/21															
9	🔧	RELLENO COMPACTADO C/COMPACTADOR MECÁNICO EN CAPAS 0.20	55 días	mar 5/18/21	lun 8/2/21															
10	🔧	BOTE DE MATERIAL C/CAMON D= 5 KM (SUJETO A CUANTIFICACION DEL SUPERVISOR)	10 días	mar 8/3/21	lun 8/16/21															
11	🔧	SUMINISTRO DE TUBERIA:	45 días	mar 2/2/21	lun 4/5/21															
12	🔧	TUBERIA Ø6" PVC (SDR-26 C/J.G.) + 3% DE PERDIDA POR CAMPANA	45 días	mar 2/2/21	lun 4/5/21															
13	🔧	TUBERIA Ø3" PVC (SDR-26 C/J.G.) + 2% DE PERDIDA POR CAMPANA	45 días	mar 2/2/21	lun 4/5/21															
14	🔧	COLOCACION DE TUBERIA:	185 días	mar 5/18/21	lun 1/31/22															
15	🔧	TUBERIA Ø6" PVC (SDR-26 C/J.G.) + 3% DE PERDIDA POR CAMPANA	65 días	mar 5/18/21	lun 8/16/21															
16	🔧	TUBERIA Ø3" PVC (SDR-26 C/J.G.) + 2% DE PERDIDA POR CAMPANA	120 días	mar 8/17/21	lun 1/31/22															
17	🔧	SUMINISTRO Y COLOCACION DE PIEZAS ESPECIALES	172 días	mar 8/17/21	mié 4/13/22															
18	🔧	CODO Ø6"x30° ACERO SCH-40 CON PROTECCION ANTICORROSIVA	2 días	mar 8/17/21	mié 8/18/21															
19	🔧	CODO Ø3"x 45° ACERO SCH-80 CON PROTECCION ANTICORROSIVA	2 días	mar 2/1/22	mié 2/2/22															
20	🔧	CODO Ø3"x 90° ACERO SCH-80 CON PROTECCION ANTICORROSIVA	2 días	jue 2/3/22	vie 2/4/22															
21	🔧	JUNTAS MECANICAS TIPO DRESSER DE Ø6"	2 días	jue 8/19/21	vie 8/20/21															
22	🔧	JUNTAS MECANICAS TIPO DRESSER DE Ø3"	2 días	lun 2/7/22	mar 2/8/22															
23	🔧	TAPON Ø3" ACERO SCH-80 CON PROTECCION ANTICORROSIVA	2 días	mié 2/9/22	jue 2/10/22															
24	🔧	REDUCCION DE Ø6" X Ø3" SCH-40 CON PROTECCION ANTICORROSIVA	2 días	vie 2/11/22	lun 2/14/22															
25	🔧	TEE DE Ø6" X Ø3" ACERO SCH-40 CON PROTECCION ANTICORROSIVA	2 días	mar 2/15/22	mié 2/16/22															
26	🔧	TEE DE Ø6" X Ø6" ACERO SCH-40 CON PROTECCION ANTICORROSIVA	2 días	jue 2/17/22	vie 2/18/22															

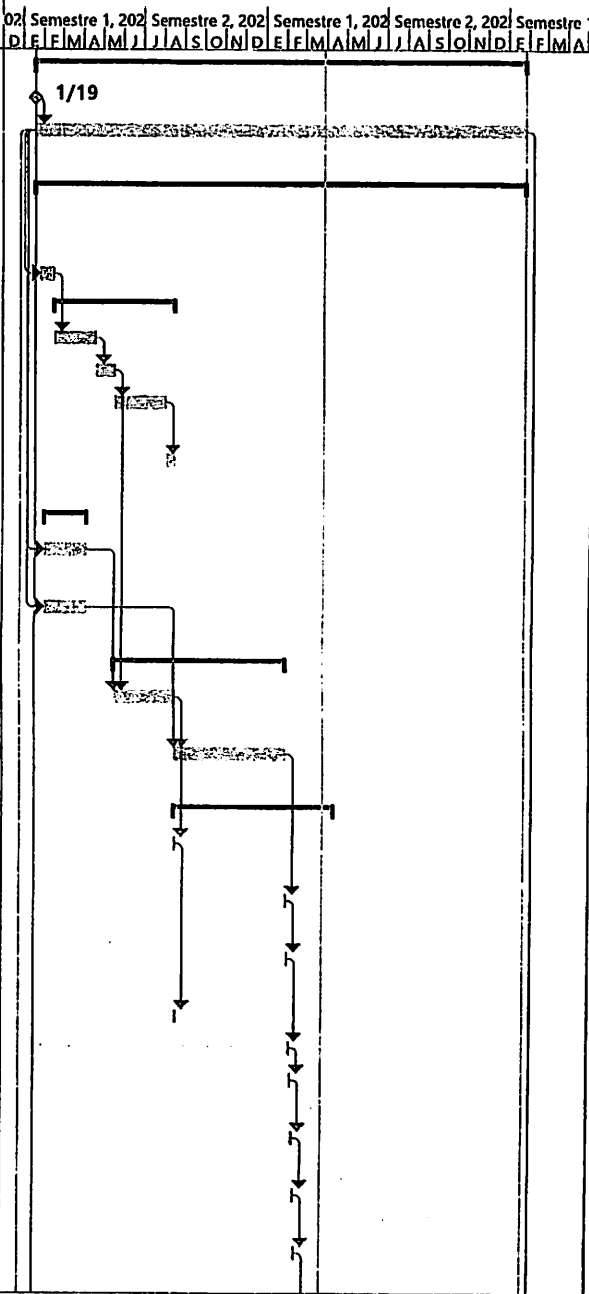

CRONOGRAMA RED DISTRIBUCION MONTE PLATA

29-ene-22 20-mar-22 9-may-22 28-jun-22 17-ago-22 6-oct-22 25-nov-22 14-ene-23

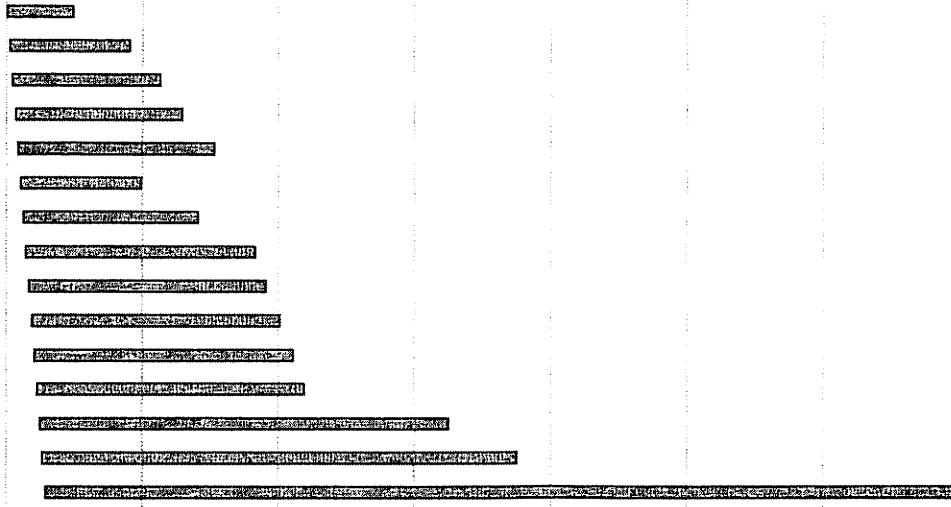

Id	Modo de	Nombre de tarea	Duración	Comienzo	Fin
1	MC	PROYECTO COMUNIDAD LA COLA 1	282 días	jun 27/1/22	vie 27/1/23
2	MC	INICIO	0 días	jun 27/1/22	jun 27/1/22
3	MC	RED DE DISTRIBUCIÓN COMUNIDAD LA COLA 1	70 días	vie 26/1/22	mié 23/2/22
4	MC	REPLANTEO	20 días	vie 26/1/22	mié 23/2/22
5	MC				
6	MC	MOVIMIENTO DE TIERRA	145 días	mié 23/2/22	mar 30/8/22
7	MC	EXCAVACIÓN MATERIAL COMPACTO C/EQUIPO	65 días	mié 23/2/22	mié 18/5/22
8	MC	ASENTO DE ARENA	25 días	vie 22/7/22	mar 23/8/22
9	MC	RELLENO COMPACTADO CON COMPACTADOR MECÁNICO EN CAPAS 0.30	50 días	mié 18/5/22	vie 22/7/22
10	MC	BOITE DE MATERIAL C/CAMBIO D-SK81 (SUJETO A CUANTIFICACIÓN DEL SUPERVISOR)	30 días	vie 22/7/22	mar 30/8/22
11	MC				
12	MC	SUMINISTRO DE TUBERÍA	21 días	mar 30/8/22	lun 26/9/22
13	MC	TUBERÍA Ø3" PVC (SDR-26 C/J.G.) + 2% DE PERDIDA POR CAMPANA	8 días	mar 30/8/22	vie 9/9/22
14	MC	TUBERÍA Ø4" PVC (SDR-26 C/J.G.) + 2% DE PERDIDA POR CAMPANA	6 días	vie 9/9/22	vie 16/9/22
15	MC	TUBERÍA Ø6" PVC (SDR-26 C/J.G.) + 3% DE PERDIDA POR CAMPANA	7 días	sáb 17/9/22	lun 26/9/22
16	MC				
17	MC	COLOCACIÓN DE TUBERÍA	28 días	vie 9/9/22	sáb 15/10/22
18	MC	TUBERÍA Ø3" PVC (SDR-26 C/J.G.) + 2% DE PERDIDA POR CAMPANA	11 días	vie 9/9/22	vie 23/9/22
19	MC	TUBERÍA Ø4" PVC (SDR-26 C/J.G.) + 2% DE PERDIDA POR CAMPANA	12 días	sáb 17/9/22	lun 3/10/22
20	MC	TUBERÍA Ø6" PVC (SDR-26 C/J.G.) + 3% DE PERDIDA POR CAMPANA	15 días	lun 26/9/22	sáb 15/10/22
21	MC				
22	MC	SUMINISTRO Y COLOCACIÓN DE PIEZAS ESPECIALES	31 días	sáb 15/10/22	jun 24/11/22
23	MC	CODO Ø3" X Ø3" ACERO SCH-80 CON PROTECCIÓN ANTICORROSIVA	3 días	sáb 15/10/22	mié 19/10/22
24	MC	CODO Ø4" X 45º ACERO SCH-80 CON PROTECCIÓN ANTICORROSIVA	4 días	mié 19/10/22	mar 25/10/22
25	MC	TEE DE Ø3" X Ø3" ACERO SCH-80 CON PROTECCIÓN ANTICORROSIVA	4 días	mar 25/10/22	sáb 29/10/22
26	MC	TEE DE Ø6" X Ø3" ACERO SCH-80 CON PROTECCIÓN ANTICORROSIVA	4 días	sáb 29/10/22	vie 4/11/22
27	MC	TEE DE Ø4" X Ø3" ACERO SCH-80 CON PROTECCIÓN ANTICORROSIVA	4 días	vie 4/11/22	mié 9/11/22
28	MC	TAPÓN Ø3" ACERO SCH-80 CON PROTECCIÓN ANTICORROSIVA	4 días	mié 9/11/22	lun 14/11/22
29	MC	JUNTAS MECÁNICAS TIPO DRESSER DE Ø4"	4 días	mar 15/11/22	sáb 19/11/22
30	MC	JUNTAS MECÁNICAS TIPO DRESSER DE Ø6"	4 días	sáb 19/11/22	jun 24/11/22
31	MC	ANCLAJE H.S.	5 días	mié 19/10/22	mié 26/10/22
32	MC				
33	MC	SUMINISTRO Y COLOCACIÓN DE VÁLVULAS	6 días	mié 26/10/22	mié 2/11/22
34	MC	VÁLVULA DE COMPUERTA DE Ø4" PLATILLADA (INCL. 3 JUNTAS DE GOMA, 2 NIPLE PLATILLADOS, 2 JUNTAS MECÁNICAS TIPO DRESSER Y 2 PARES DE TORNILLOS) CAJA TELESCÓPICA PARA VÁLVULA	3 días	sáb 29/10/22	mié 2/11/22
35	MC				
36	MC				
37	MC	ACOMETIDAS RURALES (1137U)	65 días	jun 3/11/22	jun 26/1/23
38	MC	COLLAREN EN POLIETILENO Ø3" (ABRAZADERA)	3 días	vie 18/11/22	mar 23/11/22
39	MC	TUBERÍA DE POLIETILENO DE ALTA DENSIDAD Ø1/2" INTERNO 1 - 17.00M (PROMEDIO)	10 días	mar 22/11/22	lun 5/12/22
40	MC	ADAPTADOR MACHO Ø1/2" ROSCADO A MANGUERA	3 días	lun 5/12/22	vie 9/12/22
41	MC	CODO 1/2" X 90º HG.	3 días	vie 9/12/22	mar 13/12/22
42	MC	TUBERÍA DE HIERRO GALVANIZADO Ø1/2" (BASTONES 2)	3 días	mar 13/12/22	jun 15/12/22
43	MC	NIPLE Ø1/2" H.G.	3 días	jun 15/12/22	lun 19/12/22
44	MC	COUPLING 1/2 H.G.	3 días	mar 20/12/22	vie 23/12/22
45	MC	LLAVE DE CHORRO Ø1/2" BRONCE	3 días	vie 23/12/22	mar 27/12/22
46	MC	CHECK 1/2" HG.	3 días	mar 27/12/22	vie 30/12/22
47	MC	CEMENTO SOLVENTE Y TEFLON	3 días	mar 15/11/22	vie 18/11/22
48	MC	PEDESTAL H.S. (D.ØX0.15)	5 días	mar 8/11/22	lun 14/11/22
49	MC	EXCAVACION Y TAPADO	4 días	jun 3/11/22	mar 8/11/22
50	MC	MANO DE OBRA PLOMERO	20 días	sáb 3/11/22	jun 26/1/23
51	MC				
52	MC	PRUEBA HIDROSTÁTICA	281 días	vie 26/1/22	vie 27/1/23
53	MC	TUBERÍA Ø4" PVC (SDR-26 C/J.G.) + 2% DE PERDIDA POR CAMPANA	10 días	lun 3/10/22	sáb 15/10/22
54	MC	TUBERÍA Ø6" PVC (SDR-26 C/J.G.) + 2% DE PERDIDA POR CAMPANA	10 días	sáb 15/10/22	vie 28/10/22
55	MC				
56	MC	SEÑALIZACIÓN, MANEJO DE TRÁNSITO Y SEGURIDAD (VIAL (INCL. OBREROS, MECHONES, CONOS, CINTA, AVISO DE PELIGRO Y LETREROS)	1 día	vie 28/1/22	sáb 29/1/22
57	MC	LIMPIEZA FINAL	1 día	jun 26/1/23	vie 27/1/23
58	MC				
59	MC	VARIOS	282 días	jun 27/1/22	vie 27/1/23
60	MC	CAMPAMENTO (INCL. ALQUILER DE CASA O SOLAR CON CASETA DE MATERIALES CON (1) BAÑO MÓVIL)	1 día	jun 27/1/22	vie 28/1/22
61	MC	FIN	0 días	vie 27/1/23	vie 27/1/23

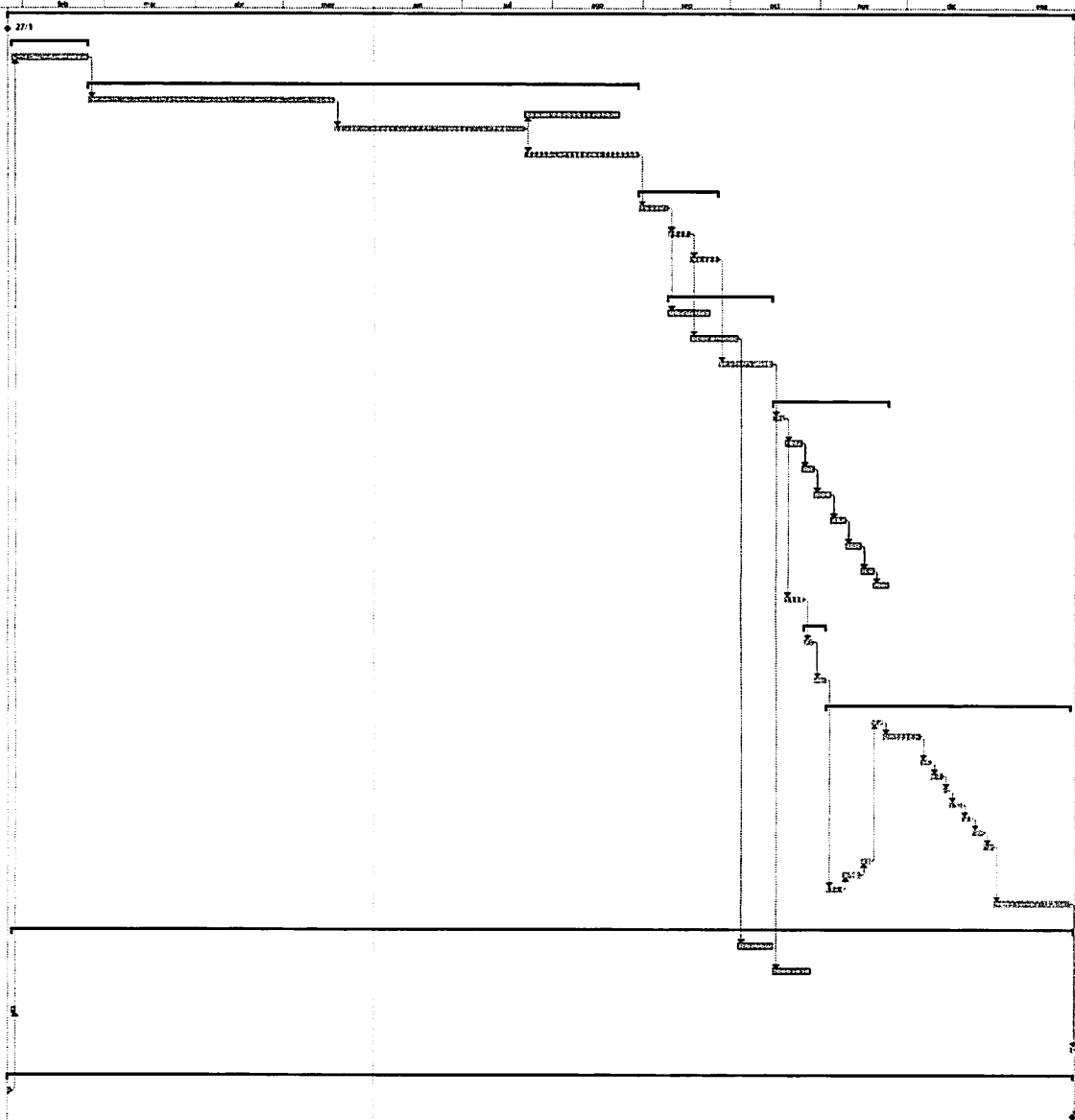

Proyecto: Comunidad La Cola 1
 Fecha: mié 1/9/22

Tarea	COMUNIDAD LA COLA 1	Resumen	Hito principal	Hito duración	Hito al comienzo	Hito sistema	Hito obra	Dir. de obra
Estado	Resumen del proyecto	Resumen activo	Resumen de recursos manual	Vista de	Resumen de recursos manual	Resumen de recursos manual	Resumen de recursos manual
Hito	●	Tarea principal	Tarea manual	Resumen manual	Resumen manual	Resumen manual	Resumen manual	Resumen manual

Página 1

ING. JUAN ALBERTO CASTRO PEÑA
 OBRA: LINEA DE ADUCCION TRAMO: E-6+419 A E-4+119.8, SANTO DOMINGO - MONTEPLATA

ID	Task Mode	Nombre de tarea	Duration	Start	Finish	Predecessors	Qtr 1, 2022			Qtr 2, 2022			Qtr 3, 2022			Qtr 4, 2022			Qtr 1, 2023				
							Jan	Feb	Mar	Apr	May	Jun	Jul	Aug	Sep	Oct	Nov	Dec	Jan				
1	*	REPLANTEO	47 days	Sat 29/1/22	Sat 2/4/22		[Gantt bar for Task 1]																
2	*	MOVIMIENTO DE TIERRA	197.13 days	Sun 7/3/21	Thu 10/11/22		[Gantt bar for Task 2]																
3	*	SUMINISTRO DE TUBERIAS	75 days	Sun 6/2/22	Thu 19/5/22		[Gantt bar for Task 3]																
4	*	COLOCACION DE TUBERIAS	194 days	Sun 13/3/22	Wed 7/12/22		[Gantt bar for Task 4]																
5	*	SUMINISTRO Y COLOCACION DE PIEZAS C/PROTECCION ANTICORROSIVA	106 days	Sun 17/4/22	Fri 9/9/22		[Gantt bar for Task 5]																
6	*	SUMINISTRO Y COLOCACION DE VALVULAS	97 days	Sun 3/4/22	Mon 15/8/22		[Gantt bar for Task 6]																
7	*	PRUEBA HIDROSTATICA	58 days	Sun 7/8/22	Tue 25/10/22		[Gantt bar for Task 7]																
8	*	SEÑALIZACION, MANEJO DE TRANSITO Y SEGURIDAD VIAL (INCL OBREROS, MECHONES, CONOS, CINTA, AVISO DE PELIGRO, LETREROS)	256 days	Sun 6/2/22	Sun 29/1/23		[Gantt bar for Task 8]																
9	*	LIMPIEZA CONTINUA	257 days	Sun 6/2/22	Sun 29/1/23		[Gantt bar for Task 9]																
10	*	ASFALTO	99 days	Sun 11/9/22	Wed 25/1/23		[Gantt bar for Task 10]																
11	*	VARIOS	166 days	Sun 17/4/22	Fri 2/12/22		[Gantt bar for Task 11]																

Proyecto: LINEA DE CONDUCC Fecha: Thu 21/4/22	Tarea		Tarea inactiva	Informe de resumen manual		Hito externo	
	División		Hito inactivo	Resumen manual		Fecha límite	
	Hito		Resumen inactivo	solo el comienzo		Progreso	
	Resumen		Tarea manual	solo fin		Progreso manual	
	Resumen del proyecto		solo duración	Tareas externas			

ING. JUAN ALBERTO CASTRO PEÑA
 CASTRO PEÑA
 EXEQUATUR 26 * CODIA 25342