

Id	Nombre de tarea	Duración de línea base	Comienzo prevista	Fin de línea base	Duración	Comienzo	Fin	% completado	% físico completado	2022				2023			
										T1	T2	T3	T4	T1	T2	T3	T4
1	REHABILITACIÓN ACUEDUCTO GUANUMA-LOS BOTADOS	0 días	NOD	NOD	593.63 d	mar 25/1/22	mié 6/12/23	0%	0%								
2	PRELIMINARES	0 días	NOD	NOD	217.63 d	mar 25/1/22	mié 28/9/22	0%	0%								
3	Recepción del anticipo	0 días	NOD	NOD	1.13 días	mar 25/1/22	mar 25/1/22	100%	0%								
4	Firma de acta de Inicio	0 días	NOD	NOD	1.13 días	mar 8/2/22	mar 8/2/22	100%	0%								
5	Otros	0 días	NOD	NOD	12.75 días	mar 17/5/22	mar 31/5/22	0%	0%								
6	Recepción de la Ingeniería de Detalle	0 días	NOD	NOD	0 días	mar 17/5/22	mar 17/5/22	0%	0%								
7	Recepción del Estudio de Impacto Ambiental	0 días	NOD	NOD	0 días	mar 31/5/22	mar 31/5/22	100%	0%								
8	INICIO DE LA OBRA	0 días	NOD	NOD	0 días	mar 31/5/22	mar 31/5/22	0%	0%								
9	MOVILIZACIÓN	0 días	NOD	NOD	30 días	mar 31/5/22	lun 4/7/22	0%	0%								
10	PRESENTACIONES AL INGENIERO SUPERVISOR (SUBMITTALS)	0 días	NOD	NOD	7 días	mar 31/5/22	mar 7/6/22	0%	0%								
21	PROCURAS CLAVE	0 días	NOD	NOD	100 días	mar 7/6/22	mié 28/9/22	0%	0%								
32	TRABAJOS CONTRACTUALES	0 días	NOD	NOD	425 días	mar 31/5/22	lun 2/10/23	0%	0%								
33	PRELIMINARES	0 días?	NOD	NOD	59 días	mar 31/5/22	jue 4/8/22	0%	0%								
37	PLANTA DE TRATAMIENTO	0 días?	NOD	NOD	380 días	mié 20/7/22	lun 2/10/23	0%	0%								
38	Movimiento de Tierra y Replanteos	0 días?	NOD	NOD	10 días	vie 22/7/22	mar 2/8/22	0%	0%								
39	OBRAS CIVILES	0 días?	NOD	NOD	160 días	mié 20/7/22	mar 24/1/23	0%	0%								
75	FIN DE OBRAS CIVILES	0 días?	NOD	NOD	0 días	mar 24/1/23	mar 24/1/23	0%	0%								
76	MONTAJE MECANICO	0 días?	NOD	NOD	209 días	sáb 3/12/22	mié 9/8/23	0%	0%								
87	FIN MONTAJE MECANICO	0 días?	NOD	NOD	0 días	mié 9/8/23	mié 9/8/23	0%	0%								
88	INSTALACIONES ELECTRICAS Y ELECTRIFICACION	0 días?	NOD	NOD	202 días	mar 17/1/23	mié 6/9/23	0%	0%								
93	FIN ELECTRIFICACION	0 días?	NOD	NOD	0 días	mié 6/9/23	mié 6/9/23	0%	0%								
94	PUESTA EN MARCHA	0 días?	NOD	NOD	15 días	mié 30/8/23	vie 15/9/23	0%	0%								
96	AREA EXTERIOR Y CUBIERTA METALICA	0 días?	NOD	NOD	75 días	vie 16/12/22	mié 22/3/23	0%	0%								
101	FIN DE AREA EXTERIOR Y CUBIERTA METALICA	0 días?	NOD	NOD	0 días	mié 22/3/23	mié 22/3/23	0%	0%								
102	IMPREVISTOS PLANTA	0 días?	NOD	NOD	15 días	vie 15/9/23	lun 2/10/23	0%	0%								
103	FIN PLANTA DE TRATAMIENTO	0 días?	NOD	NOD	0 días	lun 2/10/23	lun 2/10/23	0%	0%								
104	FIN TRABAJOS CONTRACTUALES	0 días?	NOD	NOD	0 días	lun 2/10/23	lun 2/10/23	0%	0%								
105	Documentos Entregables	0 días?	NOD	NOD	14 días	mar 26/9/23	mié 11/10/23	0%	0%								
108	IMPREVISTOS	0 días	NOD	NOD	50 días	mié 11/10/23	mié 6/12/23	0%	0%								
109	FIN INCLUYENDO IMPREVISTOS	0 días	NOD	NOD	0 días	mié 6/12/23	mié 6/12/23	0%	0%								

Proyecto: ACUEDUCTO GUANU
 Fecha: sáb 9/7/22

Tarea		Tarea inactiva		Informe de resumen manual		Hito externo		Hito de línea base	
División		Hito inactivo		Resumen manual		Fecha límite		Resumen de línea base	
Hito		Resumen inactivo		solo el comienzo		Tareas críticas		Progreso	
Resumen		Tarea manual		solo fin		División crítica		Progreso manual	
Resumen del proyecto		solo duración		Tareas externas		Línea base			

LINEA DE CONDUCCION Ø12" PVC LOS BOTADOS, TRAMO DESDE EST. 4+388.20 H/EST. 5+404.00, PROVINCIAS SANTO DOMINGO - MONTE PLATA

Id	Modo de tarea	Nombre de tarea	Duración	Comienzo	Fin	2021				2022				2023		
						T0	T1	T2	T3	T4	T1	T2	T3	T4	T1	T2
1	○	LINEA DE CONDUCCION Ø12" PVC LOS BOTADOS, TRAMO DESDE EST. 4+388.20 H/EST. 5+404.00	509 días	lun 2/15/21	jue 1/26/23											
2	○	INICIO	0 días	lun 2/15/21	lun 2/15/21											
3	○	CAMPAMENTO (INCLUYE ALQUILER DE CASA O SOLAR CON CASETA DE MATERIALES CON UN BAÑO MOVIL.)	509 días	lun 2/15/21	jue 1/26/23											
4	○	REPLANTEO	30 días	mié 2/17/21	mar 3/30/21											
5	○	MOVIMIENTO DE TIERRA	103 días	mié 2/24/21	vie 7/16/21											
6	○	EXCAVACION MATERIAL COMPACTO C/EQUIPO	15 días	mié 2/24/21	mar 3/16/21											
7	○	ASIEN TO DE ARENA	25 días	mié 3/3/21	mar 4/6/21											
8	○	RELLENO COMPACTADO C/COMPACTADOR MECANICO EN CAPAS DE 0.20M	20 días	lun 6/21/21	vie 7/16/21											
9	○	BOTE DE MATERIAL CON CAMION, INCLUYE CARGIO Y ESPARCIMIENTO EN BOTADERO (DIST.=5.0 KM)	5 días	lun 3/1/21	vie 3/5/21											
10	○	SUMINISTRO DE TUBERIAS	75 días	lun 2/15/21	vie 5/28/21											
11	○	Ø12" PVC (SDR-26) C/JUNTA DE GOMA + 4 % PERD. P/CAMPANA	75 días	lun 2/15/21	vie 5/28/21											
12	○	COLOCACION DE TUBERIAS	385 días	lun 5/31/21	vie 11/18/22											
13	○	Ø12" PVC (SDR-26) C/JUNTA DE GOMA + 4 % PERD. P/CAMPANA	350 días	lun 5/31/21	vie 11/18/22											
14	○	SUMINISTRO Y COLOCACION DE PIEZAS ESPECIALES DE PRESION CON PROTECCION ANTICORROSIVA	8 días	lun 10/18/21	mié 10/27/21											
15	○	CODO Ø12" X 40 ACERO (SCH-30)	1 día	lun 10/18/21	lun 10/18/21											
16	○	CODO Ø12" X 45 ACERO (SCH-30)	1 día	mar 10/19/21	mar 10/19/21											
17	○	TEE Ø12" X 3 ACERO (SCH-30)	1 día	mié 10/20/21	mié 10/20/21											
18	○	ANCLAJE P/PIEZAS ESPECIALES (SEGUN DISEÑO)	5 días	jue 10/21/21	mié 10/27/21											
19	○	SUMINISTRO Y COLOCACION DE:	7 días	jue 10/28/21	vie 11/5/21											

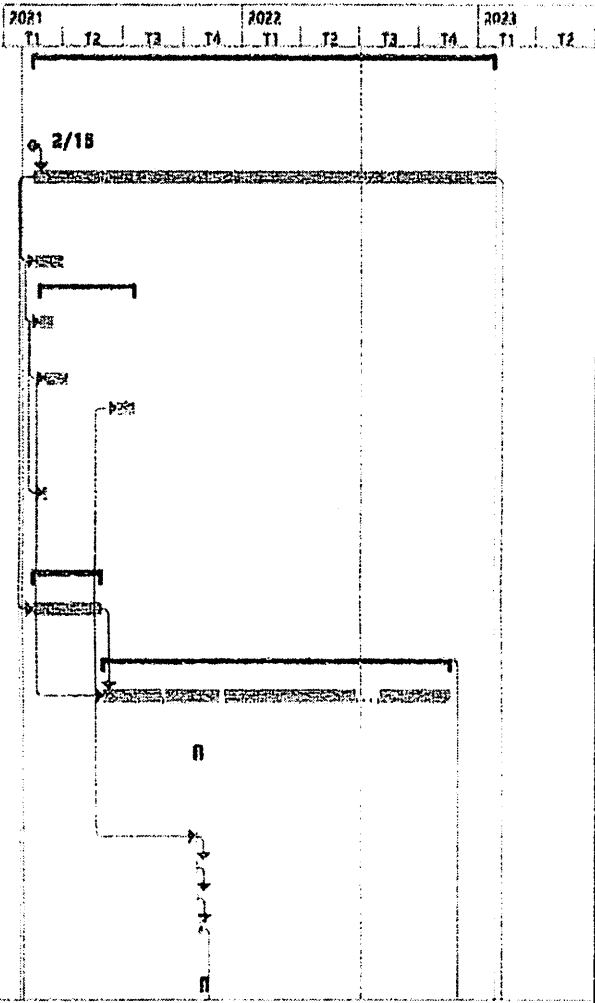

Proyecto: BOTADOS 12
 Fecha: lun 7/4/22

Tarea		Tarea inactiva		Informe de resumen manual		Hito externo	
División		Hito inactivo		Resumen manual		Fecha limite	
Hito		Resumen inactivo		solo al comienzo		Progreso	
Resumen		Tarea manual		solo fin		Progreso manual	
Resumen del proyecto		solo duracion		Tareas externas			

Ing. Cesar Eduardo Perez Bona

LINEA DE CONDUCCION Ø12" PVC LOS BOTADOS, TRAMO DESDE EST. 4+388.20 H/EST. 5+404.00, PROVINCIAS SANTO DOMINGO - MONTE PLATA

Id	Modo de tarea	Nombre de tarea	Duración	Comienzo	Fin	2021				2022				2023		
						T1	T2	T3	T4	T1	T2	T3	T4	T1	T2	
20	■	JUNTA MECANICA TIPO DRESSER DE Ø4" 150 PSI	2 días	jue 10/28/21	vie 10/29/21											
21	■	JUNTA MECANICA TIPO DRESSER DE Ø12" 150 PSI	5 días	lun 11/1/21	vie 11/5/21											
22	■	SUMINISTRO Y COLOCACION DE VALVULAS	4 días	lun 11/8/21	jue 11/11/21											
23	■	VALVULA DE AIRE COMBINADA Ø2" H.F. 150 PSI, PLATILLADA (INC. 2 JUNTAS DE GOMA, 2 NIPLE PLATILLADOS. 2 JUNTAS MECANICAS TIPO DRESSER Y 2 PARES DE TORNILLOS)	1 día	lun 11/8/21	lun 11/8/21											
24	■	VALVULA DE DESAGUE Ø4" H.F. 150 PSI, PLATILLADA (INC. 2 JUNTAS DE GOMA, 2 NIPLE PLATILLADOS. 2 JUNTAS MECANICAS TIPO DRESSER Y 2 PARES DE TORNILLOS)	1 día	mar 11/9/21	mar 11/9/21											
25	■	REGISTRO PARA VALVULA DE AIRE	1 día	mié 11/10/21	mié 11/10/21											
26	■	NIVELACION Y COMPACTACION DE TERRENO	1 día	jue 11/11/21	jue 11/11/21											
27	■	CAJA TELESCOPICA PARA VALVULA DESAGUE	1 día	jue 11/11/21	jue 11/11/21											
28	■	PRUEBA HIDROSTATICA Ø12" PVC	2 días	lun 11/21/22	mar 11/22/22											
29	■		2 días	lun 11/21/22	mar 11/22/22											
30	■	SEÑALIZACION, MANEJO DE TRANSITO Y SEGURIDAD VIAL. (INCL. OBREROS, MECIONES, CONOS, CINTA, AVISO DE PELIGRO, LETREROS)	509 días	lun 2/15/21	jue 1/26/23											
31	■	ASFALTO	22 días	lun 11/21/22	mar 12/20/22											
32	■	CORTE DE ASFALTO	8 días	lun 11/21/22	mié 11/30/22											
33	■	EXTRACCION DE ASFALTO	8 días	lun 11/21/22	mié 11/30/22											
34	■	BOTE DE CARPETA ASFALTO C/CAMION D=5 KM (INC. ESPARCIMIENTO EN BOTADERO)	3 días	mié 11/23/22	vie 11/25/22											

Proyecto: BOTADOS 12
Fecha: lun 7/4/22

Tarea		Tarea inactiva		Hito inactivo		Informe de resumen manual		Hito externo	
División		Hito inactivo		Resumen inactivo		Resumen manual		Fecha limite	
Hito		Resumen inactivo		Tarea manual		solo el comienzo		Progreso	
Resumen		Tarea manual		solo fin		Tareas externas		Progreso manual	
Resumen del proyecto		solo duración							

Ing. Cesar Eduardo Peñez Bona

LINEA DE CONDUCCION Ø12" PVC LOS BOTADOS, TRAMO DESDE EST. 4+388.20 H/EST. 5+404.00, PROVINCIAS SANTO DOMINGO - MONTE PLATA

Id	Modo de tarea	Nombre de tarea	Duración	Comienzo	Fin	2021				2022				2023		
						T1	T2	T3	T4	T1	T2	T3	T4	T1	T2	
35	RE	SUMINISTRO DE MATERIAL BASE PARA RELLENO	1 día	lun 11/28/22	lun 11/28/22											
36	RE	NIVELACION Y COMPACTACION DE TERRENO	3 días	mar 11/29/22	jue 12/1/22											
37	RE	SUMINISTRO Y COLOCCION DE IMPRIMACION	3 días	vie 12/2/22	mar 12/6/22											
38	RE	SUMINISTRO Y COLOCACION DE ASFALTO CALIENTE:+25% DESP e= 2"	5 días	mié 12/14/22	mar 12/20/22											
39	RE	TRANSPORTE DE ASFALTO CALIENTE (50.00 KM)	5 días	mié 12/7/22	mar 12/13/22											
40	RE	LIMPIEZA CONTINUA	509 días	lun 2/15/21	jue 1/26/23											
41	RE	FIN	0 días	jue 1/26/23	jue 1/26/23											1/26

Proyecto: BOTADOS 12 Fecha: lun 7/4/22	Tarea		Tarea inactiva		Informe de resumen manual		Hito externo	
	División		Hito inactivo		Resumen manual		fecha límite	
	Hito		Resumen inactivo		solo al comienzo		Progreso	
	Resumen		Tarea manual		solo fin		Progreso manual	
	Resumen del proyecto		solo duración		Tareas externas			

Ing. Cesar Eduardo Perez Bona

Id	Modo de tarea	Nombre de tarea	Duración	Comienzo	Fin	2021												2022												2023											
						Semestre 1, 2021						Semestre 2, 2021						Semestre 1, 2022						Semestre 2, 2022						Semestre 1, 2023											
						D	E	F	M	A	M	J	J	A	S	O	N	D	E	F	M	A	M	J	J	A	S	O	N	D	E	F	M								
1		LINEA CONDUCCION 12" PVC TRAMO DESDE EST. 0 + 753 H/EST. 1+556	514 días	lun 2/8/21	jue 1/26/23																																				
2		INICIO	0 días	lun 2/8/21	lun 2/8/21																																				
3		CAMPAMENTO (INCLUYE ALQUILER DE CASA O SOLAR CON CASETA DE MATERIALES CON (IU) BAÑO MOVIL)	514 días	lun 2/8/21	jue 1/26/23																																				
4		REPLANTEO	5 días	lun 2/8/21	vie 2/12/21																																				
5		MOVIMIENTO DE TIERRA	94 días	lun 2/15/21	jue 6/24/21																																				
6		EXCAVACION MATERIAL COMPACTO C/EQUIPO	30 días	lun 2/15/21	vie 3/26/21																																				
7		ASIENTO DE ARENA	30 días	lun 2/22/21	vie 4/2/21																																				
8		RELLENO COMPACTADO C/COMPACTADOR MECANICO EN CAPAS DE 0.20M	15 días	vie 6/4/21	jue 6/24/21																																				
9		BOTE DE MATERIAL CON CAMION, INCLUYE CARGIO Y ESPARCIMIENTO EN BOTADERO (DIST.=5.0 KM)	13 días	jue 2/18/21	lun 3/8/21																																				
10		SUMINISTRO DE TUBERIAS	75 días	lun 2/8/21	vie 5/21/21																																				
11		Ø12" PVC (SDR-26) C/JUNTA DE GOMA + 4 % PERD. P/CAMPANA	75 días	lun 2/8/21	vie 5/21/21																																				
12		COLOCACION DE TUBERIAS	400 días	lun 5/24/21	vie 12/2/22																																				
13		Ø12" PVC (SDR-26) C/JUNTA DE GOMA + 4 % PERD. P/CAMPANA	200 días	lun 5/24/21	vie 12/2/22																																				
14		SUMINISTRO Y COLOCACION DE PIEZAS ESPECIALES DE PRESION	19 días	lun 5/31/21	jue 6/24/21																																				
15		CODO 12X20" ACERO (SCH-30) C/PROTECCION ANTICORROSIVA	2 días	lun 5/31/21	mar 6/1/21																																				
16		NIPLE 12" X 1.00 M ACERO (SCH-30) C/PROTECCION ANTICORROSIVA	2 días	mié 6/2/21	jue 6/3/21																																				
17		CODO 12X15" ACERO (SCH-30) C/PROTECCION ANTICORROSIVA	2 días	mié 6/9/21	jue 6/10/21																																				
18		JUNTA MECANICA TIPO DRESSER DE Ø 12" HF	2 días	vie 6/11/21	lun 6/14/21																																				
19		ANCLAJE P/PIEZAS ESPECIALES (SEGUN DISEÑO)	4 días	lun 6/21/21	jue 6/24/21																																				
20		CRUCE DE PUENTE Ø 12" ACERO L=67.00 M (INC. 2.00 M DE BRAZOS)	13 días	vie 6/25/21	mar 7/13/21																																				
21		SUMINISTRO DE TUBERIA Ø 12" ACERO (SCH-30) C/PROTECCION ANTICORROSIVA	2 días	vie 6/25/21	lun 6/28/21																																				
22		CODO 12" X 45 ACERO (SCH-30) C/PROTECCION ANTICORROSIVA	1 día	mar 6/29/21	mar 6/29/21																																				
23		JUNTA MECANICA TIPO DRESSER DE Ø 12" HF	1 día	mié 6/30/21	mié 6/30/21																																				
24		ANCLAJE DE H.A (SEGUN DISEÑO)	2 días	jue 7/1/21	vie 7/2/21																																				
25		PINTURA OXIDO ROJO	2 días	lun 7/5/21	mar 7/6/21																																				

Proyecto: LC 12 GUANUMA
Fecha: jue 2/17/22

Tarea		Resumen del proyecto		Tarea manual		solo el comienzo		Fecha límite	
División		Tarea inactiva		solo duración		solo fin		Progreso	
Hito		Hito inactivo		Informe de resumen manual		Tareas externas		Progreso manual	
Resumen		Resumen inactivo		Resumen manual		Hito externo			

Id	Modo de tarea	Nombre de tarea	Duración	Comienzo	Fin	2021												2022												2023			
						Semestre 1, 2021						Semestre 2, 2021						Semestre 1, 2022						Semestre 2, 2022						Semestre 1, 2023			
						D	E	F	M	A	M	J	J	A	S	O	N	D	E	F	M	A	M	J	J	A	S	O	N	D	E	F	M
26		PINTURA MANTENIMIENTO AZUL (SEGUN ESPECIFICACION)	2 días	mié 7/7/21	jue 7/8/21																												
27		ABRAZADERA	3 días	vie 7/9/21	mar 7/13/21																												
28		MANO DE OBRA PLOMERO	13 días	vie 6/25/21	mar 7/13/21																												
29		SUMINISTRO Y COLOCACION DE VALVULAS	4 días	mié 7/14/21	lun 7/19/21																												
30		VALVULA DE AIRE COMBINADA Ø2" H.F. 150 PSI, PLATILLADA (INC. 2 JUNTAS DE GOMA, 2 NIPLE PLATILLADOS, 2 JUNTAS MECANICAS TIPO DRESSER Y 2 PARES DE TORNILLOS)	4 días	mié 7/14/21	lun 7/19/21																												
31		VALVULA DE DESAGUE Ø4" H.F. PLATILLADA (INC. 2 JUNTAS DE GOMA, 2 NIPLE PLATILLADOS, 2 JUNTAS MECANICAS TIPO DRESSER Y 2 PARES DE TORNILLOS)	2 días	mar 7/20/21	mié 7/21/21																												
32		REGISTRO PARA VALVULA EN TUBO DE Ø48" H.A. (INC. BASE Y TAPA DE H.S.)	5 días	jue 7/22/21	mié 7/28/21																												
33		CAJA TELESCOPICA PARA VALVULA	2 días	jue 7/29/21	vie 7/30/21																												
34		PRUEBA HIDROSTATICA	3 días	lun 12/5/22	mié 12/7/22																												
35		Ø12" PVC	3 días	lun 12/5/22	mié 12/7/22																												
36		SEÑALIZACION, MANEJO DE TRANSITO Y SEGURIDAD VIAL (INCL OBREROS,MECHONES, CONOS,CINTA, AVISO DE PELIGRO, LETREROS)	514 días	lun 2/8/21	jue 1/26/23																												
37		LIMPIEZA CONTINUA	514 días	lun 2/8/21	jue 1/26/23																												
38		ASFALTO	371 días	lun 8/2/21	lun 1/2/23																												
39		CORTE DE ASFALTO	6 días	lun 8/2/21	lun 8/9/21																												
40		EXTRACCION DE ASFALTO	6 días	lun 8/2/21	lun 8/9/21																												
41		BOTE DE CARPETA ASFALTO C/CAMION D=5 KM (INC. ESPARCIMIENTO EN BOTADERO)	5 días	mar 8/10/21	lun 8/16/21																												
42		SUMINISTRO DE MATERIAL BASE PARA RELLENO	5 días	jue 12/8/22	mié 12/14/22																												
43		SUMINISTRO Y COLOCCION DE IMPRIMACION	3 días	jue 12/15/22	lun 12/19/22																												
44		SUMINISTRO Y COLOCACION DE ASFALTO CALIENTE+25% DESP e= 2"	5 días	mar 12/27/22	lun 1/2/23																												
45		TRANSPORTE DE ASFALTO CALIENTE (50.00 KM)	5 días	mar 12/20/22	lun 12/26/22																												
46		FIN	0 días	jue 1/26/23	jue 1/26/23																												

Proyecto: LC 12 GUANUMA
Fecha: jue 2/17/22

Tarea		Resumen del proyecto		Tarea manual		solo el comienzo		Fecha límite	
División		Tarea inactiva		solo duración		solo fin		Progreso	
Hito		Hito inactivo		Informe de resumen manual		Tareas externas		Progreso manual	
Resumen		Resumen inactivo		Resumen manual		Hito externo			

Página 2

ING. JUAN ALBERTO CASTRO PEÑA
 OBRA: LINEA DE ADUCCION TRAMO: E-6+419 A E-4+119.8. SANTO DOMINGO - MONTEPLATA

ID	Task Mode	Nombre de tarea	Duration	Start	Finish	Predecessors	Qtr 1, 2022			Qtr 2, 2022			Qtr 3, 2022			Qtr 4, 2022			Qtr 1, 2023
							Jan	Feb	Mar	Apr	May	Jun	Jul	Aug	Sep	Oct	Nov	Dec	Jan
1	*	LINEA CONDUCCION TRAMO DESDE EST. 6+419.80 HASTA EST. 7+435.60	280 days	Wed 5/1/22	Tue 31/1/23														
2	*	REPLANTEO	47 days	Sat 29/1/22	Sat 2/4/22														
3	*	MOVIMIENTO DE TIERRA	224 days	Sun 7/3/21	Sun 5/2/23														
4	*	SUMINISTRO DE TUBERIAS	116 days	Sun 16/1/22	Sun 26/6/22														
5	*	COLOCACION DE TUBERIAS	276 days	Sun 16/1/22	Sun 5/2/23														
6	*	SUMINISTRO Y COLOCACION DE PIEZAS C/PROTECCION ANTICORROSIVA	166 days	Sun 19/6/22	Sun 5/2/23														
7	*	SUMINISTRO Y COLOCACION DE VALVULAS	97 days	Sun 24/7/22	Mon 5/12/22														
8	*	PRUEBA HIDROSTATICA	58 days	Sun 30/10/21	Tue 17/1/23														
9	*	SEÑALIZACION, MANEJO DE TRANSITO Y SEGURIDAD VIAL (INCL OBREROS, MECHONES, CONOS, CINTA, AVISO DE PELIGRO, LETREROS)	256 days	Sun 6/2/22	Sun 29/1/23														
10	*	LIMPIEZA CONTINUA	257 days	Sun 6/2/22	Sun 29/1/23														
11	*	ASFALTO	99 days	Sun 11/9/22	Wed 25/1/23														
12	*	VARIOS	201 days	Sun 1/5/22	Sun 5/2/23														
13	*	PRESUPUESTO ACTUALIZADO No.2 D/F SEPTIEMBRE 2022																	
14	*	ELIMINACION DE PARTIDAS (EP)																	
15	*	ASFALTO	99 days	Sun 11/9/22	Wed 25/1/23														
16	*																		
17	*	LINEA CONDUCCION TRAMO DESDE EST. 6+419.80 HASTA EST. 7+435.60	280 days	Wed 5/1/22	Tue 31/1/23														
18	*	REPLANTEO	47 days	Sat 29/1/22	Sat 2/4/22														
19	*	MOVIMIENTO DE TIERRA	224 days	Sun 7/3/21	Sun 5/2/23														
20	*	SUMINISTRO DE TUBERIAS	116 days	Sun 16/1/22	Sun 26/6/22														
21	*	COLOCACION DE TUBERIAS	276 days	Sun 16/1/22	Sun 5/2/23														
22	*	SUMINISTRO Y COLOCACION DE PIEZAS C/PROTECCION ANTICORROSIVA	166 days	Sun 19/6/22	Sun 5/2/23														
23	*	SUMINISTRO Y COLOCACION DE VALVULAS	97 days	Sun 24/7/22	Mon 5/12/22														

Proyecto: LINEA DE CONDUCCI	Tarea	Resumen del proyecto	Tarea manual	solo el comienzo	Fecha limite
Fecha: Wed 2/11/22	División	Tarea inactivo	solo duracion	solo fin	Progreso
	Hito	Hito inactivo	Informe de resumen manual	Tareas externas	Progreso manual
	Resumen	Resumen inactivo	Resumen manual	Hito externo	

ING. JUAN ALBERTO CASTRO PEÑA
 C/ YEQUATUR 26 * CODIA 25342

Juan Alberto Castro Peña
 ING. JUAN ALBERTO CASTRO PEÑA

ING. JUAN ALBERTO CASTRO PEÑA
 OBRA: LINEA DE ADUCCION TRAMO: E-6+419 A E-4+119.8, SANTO DOMINGO - MONTEPLATA

ID	Task Mode	Nombre de tarea	Duration	Start	Finish	Predecessors	Qtr 1, 2022		Qtr 2, 2022		Qtr 3, 2022		Qtr 4, 2022		Qtr 1, 2023	
							Jan	Feb	Mar	Apr	May	Jun	Jul	Aug	Sep	Oct
24	✈	ASFALTO	99 days	Sun 11/9/22	Wed 25/1/23											
25	✈	NUEVAS PARTIDAS (N.P)														
26	✈															
27	✈															
28	✈	LINEA CONDUCCION TRAMO DESDE EST. 6+419.80 HASTA EST. 7+435.60	280 days	Wed 5/1/22	Tue 31/1/23											
29	✈	REMOCION DE TUBERIA DE 12" EXISTENTE (22 TUVOS)	68 days	Mon 3/1/22	Wed 6/4/22											
30	✈	COLOCACION DE TUBERIAS	276 days	Sun 16/1/22	Sun 5/2/23											
31	✈	SUMINISTRO Y COLOCACION DE PIEZAS C/PROTECCION ANTICORROSIVA	166 days	Sun 19/6/22	Sun 5/2/23											
32	✈	SUMINISTRO Y COLOCACION DE VALVULAS	97 days	Sun 24/7/22	Mon 5/12/22											
33	✈	ASFALTO	99 days	Sun 11/9/22	Wed 25/1/23											
34	✈	AUMENTO DE PRECIOS														
35	✈															
36	✈	LINEA CONDUCCION TRAMO DESDE EST. 6+419.80 HASTA EST. 7+435.60														
37	✈															
38	✈	COLOCACION DE TUBERIAS	276 days	Sun 16/1/22	Sun 5/2/23											
39	✈	SUMINISTRO Y COLOCACION DE PIEZAS C/PROTECCION ANTICORROSIVA	166 days	Sun 19/6/22	Sun 5/2/23											
40	✈	PRUEBA HIDROSTATICA	71 days	Sun 30/10/22	Sun 5/2/23											

ING. JUAN ALBERTO CASTRO PEÑA
 REQUATUR 26 * CODIA 25342

Proyecto: LINEA DE CONDUCCI fecha: Wed 2/11/22	Tarea	Resumen del proyecto	Tarea manual	solo el comienzo	Fecha límite
	División	Tarea inactiva	solo duración	solo fin	Progreso
	Hito	Hito inactivo	Informe de resumen manual	Tareas externas	Progreso manual
	Resumen	Resumen inactivo	Resumen manual	Hito externo	

ING. Juan Alberto Castro Peña
 ING. JUAN ALBERTO CASTRO PEÑA

CRONOGRAMA RED DISTRIBUCION MONTE PLATA

29-ene-22 20-mar-22 9-may-22 28-jun-22 17-ago-22 6-oct-22 25-nov-22 14-ene-23

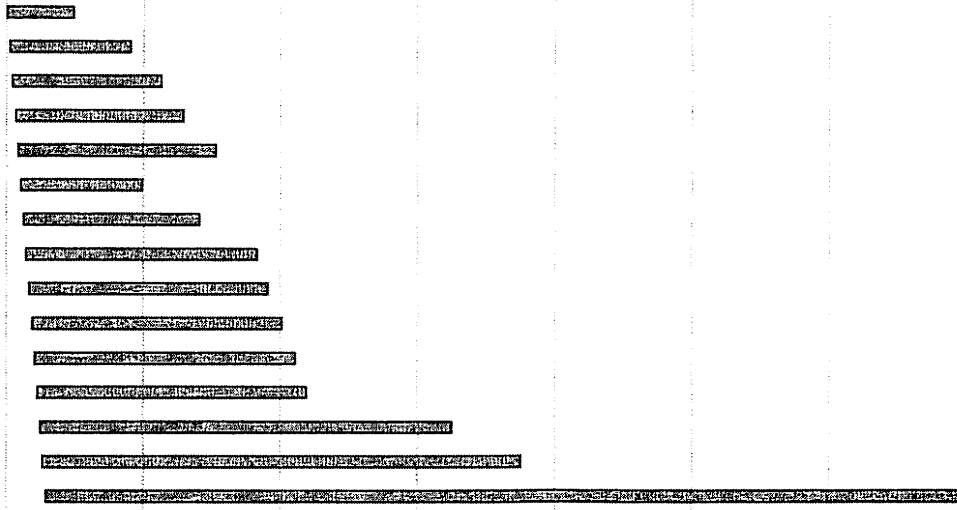

Nº	Modo de pago	Nombre de obra	Duración	Comienzo	Fin
1	MC	PROYECTO COMPLETAR LA COLA 1	282 días	jun 27/1/22	vie 27/1/23
2	MC	INICIO	0 días	jun 27/1/22	jun 27/1/22
3	MC	TRABAJO DE DISTRIBUCIÓN COMUNIDAD LA COLA 1	70 días	vie 28/1/22	mié 23/2/22
4	MC	PLANTINGO	20 días	vie 28/1/22	mié 23/2/22
5	MC				
6	MC	MOVIMIENTO DE TIERRA	145 días	mié 23/2/22	mar 30/6/22
7	MC	EXCAVACION MATERIAL COMPACTO C/ EQUIPO	05 días	mié 23/2/22	mié 18/5/22
8	MC	ASENTO DE ARENA	25 días	vie 23/2/22	mié 23/6/22
9	MC	RELLENO COMPACTADO CON COMPACTADOR MECÁNICO EN CAPAS 0.30	50 días	mié 18/5/22	vie 23/7/22
10	MC	NOTE DE MATERIAL C/ CAMION+SEM (SUJETO A CUANTIFICACION DEL SUPERVISOR)	30 días	vie 23/7/22	mar 30/8/22
11	MC				
12	MC	SUMINISTRO DE TUBERÍA	21 días	mar 30/8/22	jun 16/9/22
13	MC	TUBERÍA Ø3" PVC (SOR-26 C/1.G.) + 2% DE PERDIDA POR CAMPANA	8 días	mar 30/8/22	vie 9/9/22
14	MC	TUBERÍA Ø4" PVC (SOR-26 C/1.G.) + 2% DE PERDIDA POR CAMPANA	6 días	vie 9/9/22	vie 16/9/22
15	MC	TUBERÍA Ø6" PVC (SOR-26 C/1.G.) + 2% DE PERDIDA POR CAMPANA	7 días	áb 17/9/22	jun 26/9/22
16	MC				
17	MC	COLOCACION DE TUBERÍA	28 días	vie 9/9/22	áb 15/10/22
18	MC	TUBERÍA Ø1" PVC (SOR-26 C/1.G.) + 2% DE PERDIDA POR CAMPANA	11 días	vie 9/9/22	vie 23/9/22
19	MC	TUBERÍA Ø4" PVC (SOR-26 C/1.G.) + 2% DE PERDIDA POR CAMPANA	12 días	áb 17/9/22	jun 3/10/22
20	MC	TUBERÍA Ø6" PVC (SOR-26 C/1.G.) + 2% DE PERDIDA POR CAMPANA	15 días	jun 26/9/22	áb 15/10/22
21	MC				
22	MC	SUMINISTRO Y COLOCACION DE PIEZAS ESPECIALES	31 días	áb 15/10/22	jun 24/11/22
23	MC	CODO Ø3" X 45º ACERO SCH40 CON PROTECCION ANTICORROSIONA	3 días	áb 15/10/22	mié 19/10/22
24	MC	CODO Ø4" X 45º ACERO SCH40 CON PROTECCION ANTICORROSIONA	4 días	mié 19/10/22	mar 25/10/22
25	MC	TEL DE Ø1" X Ø3" ACERO SCH40 CON PROTECCION ANTICORROSIONA	4 días	mar 25/10/22	áb 29/10/22
26	MC	TEL DE Ø2" X Ø3" ACERO SCH40 CON PROTECCION ANTICORROSIONA	4 días	áb 29/10/22	vie 4/11/22
27	MC	TEL DE Ø4" X Ø3" ACERO SCH40 CON PROTECCION ANTICORROSIONA	4 días	vie 4/11/22	mié 9/11/22
28	MC	TAPON Ø3" ACERO SCH40 CON PROTECCION ANTICORROSIONA	4 días	mié 9/11/22	jun 14/11/22
29	MC	JUNTAS MECANICAS TIPO DRESSER DE Ø4"	4 días	mar 15/11/22	áb 19/11/22
30	MC	JUNTAS MECANICAS TIPO DRESSER DE Ø6"	4 días	áb 19/11/22	jun 24/11/22
31	MC	ANCLAJE H.L.S	5 días	mié 19/10/22	mié 26/10/22
32	MC				
33	MC	SUMINISTRO Y COLOCACION DE VÁLVULAS	6 días	mié 26/10/22	mié 31/11/22
34	MC	VÁLVULA DE COMPUERTA DE Ø4" PLATEADA INCL. JUNTAS DE GOMA, 2 NIPLE PLATEADOS, 2 JUNTAS MECANICAS TIPO DRESSER Y PARES DE TORNELLOS	3 días	mié 26/10/22	áb 29/10/22
35	MC	CAJA TELESCÓPICA PARA VÁLVULA	3 días	áb 29/10/22	mié 2/11/22
36	MC				
37	MC	ACOMETIDAS RIBRALES (13170)	65 días	jun 3/11/22	jun 26/1/23
38	MC	COLLAR EN POLIETILENO Ø3" (ABRAZADERA)	3 días	vie 18/11/22	mar 22/11/22
39	MC	TUBERÍA DE POLIETILENO DE ALTA DENSIDAD Ø1 1/2" (BIFIDINO 1 - 13208 PROMETRO)	10 días	mar 22/11/22	jun 5/12/22
40	MC	ADAPTADOR MACHO 1/2" ROSCADO A MANGUERA	3 días	jun 5/12/22	vie 9/12/22
41	MC	CODO 1/2" X 90º H.G.	3 días	vie 9/12/22	mar 13/12/22
42	MC	TUBERÍA DE HIERRO GALVANIZADO Ø1/2" (BASTONES)	2 días	mar 13/12/22	jun 15/12/22
43	MC	NIPLE Ø1/2" H.G.	3 días	jun 15/12/22	jun 18/12/22
44	MC	COUPLING 1/2" H.G.	3 días	mar 20/12/22	vie 23/12/22
45	MC	Llave de CHORO Ø 1/2" BRONCE	3 días	vie 23/12/22	mar 27/12/22
46	MC	CIEGUE 1/2" H.G.	3 días	mar 27/12/22	vie 30/12/22
47	MC	CEMENTO SOLVENTE Y TEFLON	3 días	mar 15/11/22	vie 18/11/22
48	MC	PEDESTAL H.S. (ØØX Ø15)	5 días	mar 8/11/22	jun 14/11/22
49	MC	ESCAHIBERØ1 TAPADO	4 días	jun 9/11/22	mar 8/11/22
50	MC	MANO DE OBRA PLOMERO	20 días	áb 11/12/22	jun 26/1/23
51	MC				
52	MC	PRUEBA HIDROSTÁTICA	281 días	vie 26/1/22	vie 27/1/23
53	MC	TUBERÍA Ø4" PVC (SOR-26 C/1.G.) + 2% DE PERDIDA POR CAMPANA	10 días	jun 15/10/22	áb 15/10/22
54	MC	TUBERÍA Ø6" PVC (SOR-26 C/1.G.) + 2% DE PERDIDA POR CAMPANA	10 días	áb 15/10/22	vie 28/10/22
55	MC				
56	MC	SERIALIZACION MANEJO DE TRÁNSITO Y SEGURIDAD	1 día	vie 28/1/22	áb 29/1/22
57	MC	VIAL INCL. OBSERV. RECHOS, CONOS, CINTA, AVISO DE PELIGRO Y LETREROS)	1 día	jun 26/1/23	vie 27/1/23
58	MC	EMPEZADA FINAL			
59	MC	VARIOS	282 días	jun 27/1/22	vie 27/1/23
60	MC	CAMPAMENTO INCL. ALQUILER DE CASA O SOLAR CON CASITA DE HERRAJES CON 30 BAÑO MOVIL)	1 día	jun 27/1/22	vie 28/1/22
61	MC	FIN	0 días	vie 27/1/22	vie 27/1/22

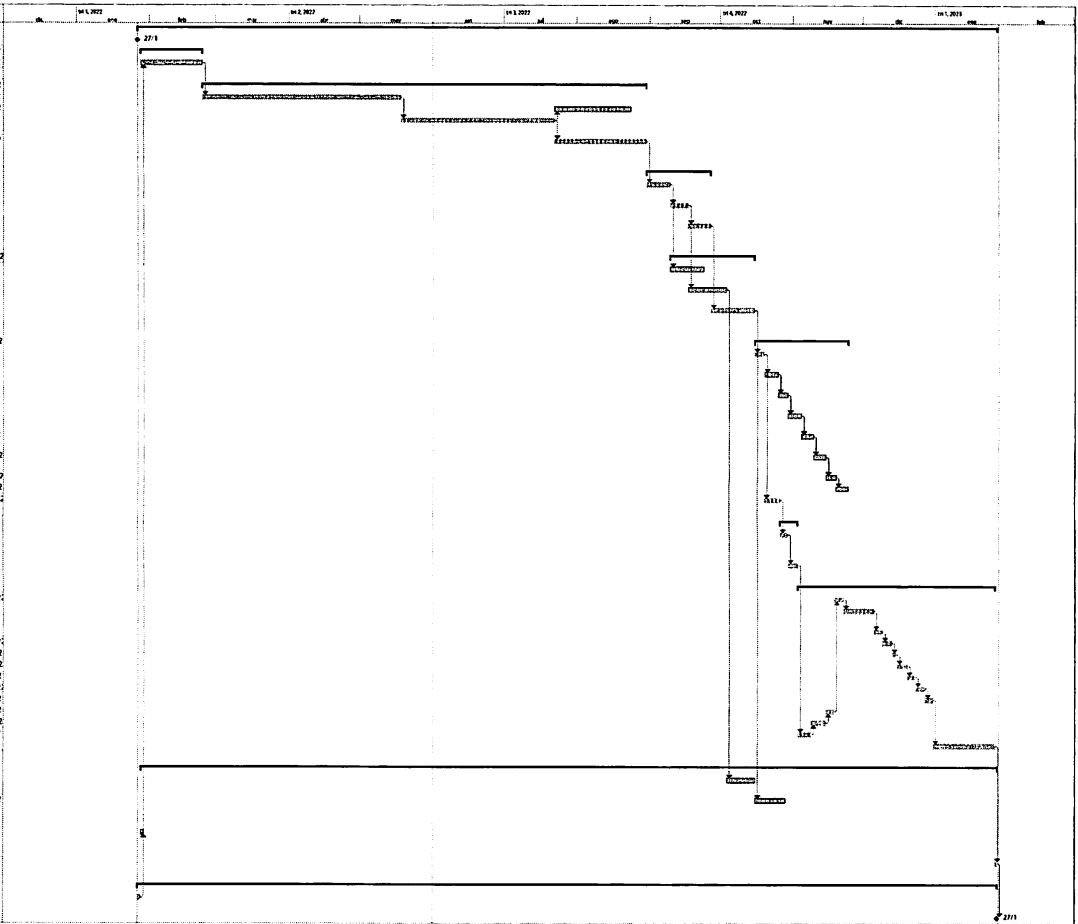

CRONOGRAMA LINEA CONDUCCION DE LOS BOTADOS (DESDE EST. 0+325 HASTA EST. 1+340.80)

Días Hábiles: 280 días
Días Calendarios: 365 días ≈ 1 año

Id	EDT	Nombre de tarea	Duración	Comienzo	Fin	21											
						nov	dic	ene	feb	mar	abr	may	jun	jul	ago	sep	oct
1	1	LINEA CONDUCCION DE LOS BOTADOS (DESDE EST. 0+325 HASTA	280 días	vie 28/1/22	jue 19/1/23												
2	1.1	INICIO	0 días	vie 28/1/22	vie 28/1/22	◊ 28/1											
3	1.2	FIN	0 días	jue 19/1/23	jue 19/1/23	◊ 19/1											
4	1.3	REPLANTEO	7 días	vie 28/1/22	sáb 5/2/22												
5	1.4	MOVIMIENTO DE TIERRA	30 días	mar 22/2/22	jue 31/3/22												
6	1.4.1	EXCAVACION MATERIAL COMPACTO C/EQUIPO	10 días	mar 22/2/22	sáb 5/3/22												
7	1.4.2	ASIEN TO DE ARENA	5 días	lun 7/3/22	vie 11/3/22												
8	1.4.3	RELLENO COMPACTADO C/COMPACTADOR MECANICO EN CAPAS DE 0.20M	15 días	sáb 12/3/22	jue 31/3/22												
9	1.4.4	BOTE DE MATERIAL CON CAMION, INCLUYE CARGIO Y ESPARCIMIENTO EN BOTADERO	10 días	mar 22/2/22	sáb 5/3/22												
10	1.5	SUMINISTRO DE TUBERIAS	40 días	lun 7/3/22	mar 26/4/22												
11	1.5.1	Ø12" PVC (SDR-26) C/JUNTA DE GOMA + 4 % PERD. P/CAMPANA	40 días	lun 7/3/22	mar 26/4/22												
12	1.6	COLOCACION DE TUBERIAS	164 días	mié 9/3/22	lun 3/10/22												
13	1.6.1	Ø12" PVC (SDR-26) C/JUNTA DE GOMA + 4 % PERD. P/CAMPANA	164 días	mié 9/3/22	lun 3/10/22												
14	1.7	SUMINISTRO Y COLOCACION DE PIEZAS ESPECIALES DE PRESION CON PROTECCION	20 días	mar 27/9/22	vie 21/10/22												
15	1.7.1	CODO 12"X 45 ACERO (SCH-30)	5 días	mar 27/9/22	lun 3/10/22												
16	1.7.2	CODO 12"X 20 ACERO (SCH-30)	5 días	mar 4/10/22	lun 10/10/22												
17	1.7.3	JUNTA MECANICA TIPO DRESSER 12 HF	5 días	lun 10/10/22	sáb 15/10/22												
18	1.7.4	ANCLAJE H.A P/PIEZAS ESPECIALES (SEGUN DISEÑO)	5 días	lun 17/10/22	vie 21/10/22												
19	1.8	SUMINISTRO Y COLOCACION DE VALVULAS	60 días	sáb 22/10/22	vie 6/1/23												
20	1.8.1	VALVULA DE AIRE COMBINADA Ø2" H.F. 150 PSI, PLATILLADA (INC. 2 JUNTAS DE GOMA, 2 NIPLE PLATILLADOS, 2 JUNTAS MECANICAS TIPO DRESSER Y 2 PARES DE TORNILLOS)	5 días	sáb 22/10/22	vie 28/10/22												

Comienzo Proyecto: lun 1/11/21
Fin Proyecto: jue 19/1/23

Tarea		Hito inactivo		solo el comienzo	[División crítica
División		Resumen inactivo		solo fin]	Progreso
Hito	◊	Tarea manual		Tareas externas		Progreso manual
Resumen		solo duración		Hito externo	◊	
Resumen del proyecto		Informe de resumen manual		Fecha límite	↓	
Tarea inactiva		Resumen manual		Tareas críticas		

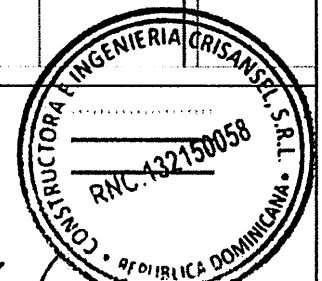

CRONOGRAMA LINEA CONDUCCION DE LOS BOTADOS (DESDE EST. 0+325 HASTA EST. 1+340.80)

Días Habiles: 280 días

Días Calendarios: 365 días ≈ 1 año

Id	EDT	Nombre de tarea	Duración	Comienzo	Fin	21																
						nov	dic	tri 1, 2022			tri 2, 2022			tri 3, 2022			tri 4, 2022			tri 1, 2023		
						ene	feb	mar	abr	may	jun	jul	ago	sep	oct	nov	dic	ene	feb	mar		
21	1.8.2	VALVULA DE DESAGUE Ø4" H.F. PLATILLADA (INC. 2 JUNTAS DE GOMA, 2 NIPLE PLATILLADOS, 2 JUNTAS MECANICAS TIPO DRESSER Y 2 PARES DE TORNILLOS)	5 días	vie 28/10/22	jue 3/11/22																	
22	1.8.3	REGISTRO PARA VALVULA EN TUBO DE Ø36" H.A. (INC. BASE Y TAPA DE H.S.)	35 días	vie 4/11/22	lun 19/12/22																	
23	1.8.4	CAJA TELESCOPICA PARA VALVULA	15 días	lun 19/12/22	vie 6/1/23																	
24	1.9	PRUEBA HIDROSTATICA	15 días	vie 4/11/22	mié 23/11/22																	
25	1.9.1	Ø12" PVC	15 días	vie 4/11/22	mié 23/11/22																	
26	1.10	SEÑALIZACION, MANEJO DE TRANSITO Y SEGURIDAD VIAL (INCL OBREROS,MECHONES, CONOS,CINTA, AVISO DE PELIGRO, LETREROS)	1 día	vie 28/1/22	vie 28/1/22																	
27	1.11	LIMPIEZA CONTINUA	1 día	vie 28/1/22	vie 28/1/22																	
28	1.12	ASFALTO	279 días	sáb 29/1/22	jue 19/1/23																	
29	1.12.1	CORTE DE ASFALTO	50 días	sáb 29/1/22	sáb 2/4/22																	
30	1.12.2	EXTRACCION DE ASFALTO	15 días	mié 2/2/22	lun 21/2/22																	
31	1.12.3	BOTE DE CARPETA ASFALTO C/CAMION D=5 KM	15 días	mié 2/2/22	lun 21/2/22																	
32	1.12.4	SUMINISTRO DE MATERIAL BASE PARA RELLENO	5 días	lun 19/12/22	sáb 24/12/22																	
33	1.12.5	SUMINISTRO Y COLOCCION DE IMPRIMACION	10 días	lun 26/12/22	vie 6/1/23																	
34	1.12.6	SUMINISTRO Y COLOCACION DE ASFALTO	10 días	vie 6/1/23	jue 19/1/23																	
35	1.12.7	TRANSPORTE DE ASFALTO CALIENTE (50.00 KM)	10 días	vie 6/1/23	jue 19/1/23																	
36	1.13	CAMPAMENTO (INCLUYE ALQUILER DE CASA O SOLAR CON CASETA DE MATERIALES CON (IU) BAÑO MOVIL)	280 días	vie 28/1/22	jue 19/1/23																	

Comienzo Proyecto: lun 1/11/21
Fin Proyecto: jue 19/1/23

Tarea		Hito inactivo		solo el comienzo		División crítica	
División		Resumen inactivo		solo fin		Progreso	
Hito		Tarea manual		Tareas externas		Progreso manual	
Resumen		solo duración		Hito externo			
Resumen del proyecto		Informe de resumen manual		Fecha limite			
Tarea inactiva		Resumen manual		Tareas críticas			



Carsten, Loubert

Resumen de obra

ID	Task	Nombre de obra	Duration	Start	Finish	Predecessors	Resource Names	Nov	Dec	Jan	Feb	Mar	Apr	May	Jun	Jul	Aug	Sep	Oct	Nov	Dec	Jan	Feb	Mar
1	LINEA DE CONDUCCION 12" PVC TRAMO DESDE EST-2+859 HASTA EST. 3+102	228.13 days	Wed 26/1/22	Thu 26/1/23																				
2	LINDO	0 days	Wed 26/1/22	Wed 26/1/22																				
3	CAMPAMENTO	2 days	Wed 26/1/22	Sat 29/1/22	2		campamento																	
4	REFLANTEO	3 days	Sat 29/1/22	Sun 6/2/22	3		Brigada topografica																	
5	MOVIMIENTO DE TIERRA	62 days	Sun 6/2/22	Mon 16/5/22																				
6	EXCAVACION MATERIAL COMPACTO C/GRUPO	10 days	Mon 7/2/22	Mon 7/2/22	48F-5 days	49	Retros excavadora, oper																	
7	ASIENTO DE ARENA	2 days	Mon 7/2/22	Tue 10/2/22	6		obrero, obrero, obrero																	
8	RELLENO COMPACTADO C/COMPACTADOR MECANICO EN CAPAS DE 0.10M	4 days	Tue 10/2/22	Mon 16/5/22	36		obrero, compactador m																	
9	BOTE DE MATERIAL CON CAMION, INCLUYE CARGUIO Y ESPARCIMIENTO EN BOTADERO (DIST.+5.00M)	3 days	Sun 6/2/22	Fri 11/2/22	48FF-5 days																			
10	SUMINISTRO DE TUBERIAS	8 days	Wed 26/1/22	Mon 7/2/22																				
11	0 12" PVC (SDR-26) C/JUNTA DE GOMA + 4 % PERD. PARA CAMPANA	8 days	Wed 26/1/22	Mon 7/2/22	9FF-3 days		Proveedor de tubos																	
12	COLOCACION DE TUBERIAS	8 days	Wed 26/1/22	Mon 7/2/22																				
13	0 12" PVC (SDR-26) C/JUNTA DE GOMA + 4 % PERD.	5 days	Thu 10/2/22	Fri 18/2/22	11.7		Brigada de plomeria																	
14	SUMINISTRO Y COLOCACION DE PIEZAS ESPECIALES DE PRESION	19 days	Fri 18/2/22	Sun 13/3/22																				
15	CODO 12X12 ACERO (SCH-30) C/PROTECCION ANTICORROSIVA	1 day	Fri 18/2/22	Sun 13/3/22	13		Brigada de plomeria																	
16	REDUCCION 12" F ACERO (SCH-30) C/PROTECCION ANTICORROSIVA	1 day	Sun 13/3/22	Mon 11/3/22	15		Brigada de plomeria																	
17	TEE 12X6 ACERO (SCH-30) C/PROTECCION ANTICORROSIVA	1 day	Mon 11/3/22	Wed 1/4/22	17		Brigada de plomeria																	
18	NIPLE 12" X 1.00M ACERO (SCH-30) C/PROTECCION ANTICORROSIVA	2 days	Wed 1/4/22	Sat 26/0/22	17		Brigada de plomeria																	
19	NIPLE 6" X 1.00M ACERO (SCH-30) C/PROTECCION ANTICORROSIVA	3 days	Sat 26/0/22	Tue 29/0/22	18		Brigada de plomeria																	
20	JUNTA MECANICA TIPO DRESSER DE 0 12" HF	3 days	Tue 29/0/22	Sun 13/2/22	19		Brigada de plomeria																	
21	JUNTA MECANICA TIPO DRESSER DE 0 6" HF	1 day	Sun 13/2/22	Mon 4/4/22	20		Brigada de plomeria																	
22	JUNTA MECANICA TIPO DRESSER DE 0 6" HF	1 day	Tue 4/4/22	Wed 4/4/22	21		Brigada de plomeria																	
23	ANCLAJE PIEZAS ESPECIALES (SEGUN DISEÑO)	7 days	Wed 4/4/22	Sun 17/4/22	22		Brigada de plomeria																	
24	INTERCONEXION A LINEA CONDUCCION 68" EXISTENTE	22.13 days	Sun 6/2/22	Thu 26/1/23																				
25	SUMINISTRO Y COLOCACION:	16 days	Thu 14/4/22	Tue 10/5/22																				
26	TUBERIA 0 6" ACERO	3 days	Thu 14/4/22	Tue 19/4/22	23F5-2 days		Soldadores, Brigada de																	
27	VALVULA DE COMPUERTA 08" HF, PLATILLADA (INC. 2 JUNTAS DE GOMA, 2 NIPLE PLATILLADOS, 2 JUNTAS MECANICAS TIPO DRESSER Y 2 PARES DE TORNILLOS)	1 day	Tue 19/4/22	Wed 30/4/22	26F5-1 day		Brigada de plomeria																	
28	TEE 12X6 ACERO (SCH-30) C/PROTECCION ANTICORROSIVA	1 day	Thu 21/4/22	Fri 22/4/22	27F5-1 day		Brigada de plomeria																	
29	TEE 6"X6 ACERO (SCH-30) C/PROTECCION ANTICORROSIVA	1 day	Fri 22/4/22	Sun 24/4/22	28F5-1 day		Brigada de plomeria																	
30	NIPLE 6" X 1.00M ACERO (SCH-30) C/PROTECCION ANTICORROSIVA	1 day	Sun 24/4/22	Mon 24/4/22	29		Brigada de plomeria																	
31	JUNTA MECANICA TIPO DRESSER DE 0 12" HF	1 day	Mon 24/4/22	Wed 27/4/22	30		Brigada de plomeria																	
32	JUNTA MECANICA TIPO DRESSER DE 0 6" HF	1 day	Wed 27/4/22	Thu 28/4/22	31		Brigada de plomeria																	
33	JUNTA MECANICA TIPO DRESSER DE 0 6" HF	1 day	Thu 28/4/22	Fri 29/4/22	32		Brigada de plomeria																	
34	ANCLAJE PIEZAS ESPECIALES (SEGUN DISEÑO)	3 days	Fri 29/4/22	Sat 10/5/22	33		Brigada de plomeria																	
35	REGISTRO PARA VALVULA (SEGUN DETALLE)	3 days	Sat 10/5/22	Tue 10/5/22	34		Brigada de plomeria																	
36	MOVIMIENTO DE TIERRA	2 days	Tue 10/5/22	Tue 10/5/22	35F5-2 days		Retro palacamon de 6 metros																	
37	SUMINISTRO Y COLOCACION DE VALVULAS	14 days	Tue 10/5/22	Wed 17/6/22																				
38	VALVULA DE COMPUERTA 08" HF, PLATILLADA (INC. 2 JUNTAS DE GOMA, 2 NIPLE PLATILLADOS, 2 JUNTAS MECANICAS TIPO DRESSER Y 2 PARES DE TORNILLOS)	3 days	Wed 17/6/22	Sat 18/6/22	36F5-2 days		Brigada de plomeria																	
39	VALVULA DE AIRE COMPRIMIDA 08" HF, 160 PSI/150 PS, PLATILLADA (INC. 2 JUNTAS DE GOMA, 2 NIPLE PLATILLADOS, 2 JUNTAS MECANICAS TIPO DRESSER Y 2 PARES DE TORNILLOS)	3 days	Sun 19/6/22	Thu 19/6/22	38F5-1 day		Brigada de plomeria																	
40	CAJA TELESCOPICA PARA VALVULA	5 days	Thu 19/6/22	Fri 27/6/22	39		Brigada de plomeria, al																	
41	REGISTRO PARA VALVULA EN TUBO DE 030" HA. (INC. BASE Y TAPA DE H.S.)	3 days	Fri 27/6/22	Wed 1/6/22	40		Brigada de plomeria																	
42	PRUEBA HIDROSTATICA	17 days	Tue 10/5/22	Mon 6/6/22																				
43	0 12" PVC	3 days	Wed 1/6/22	Mon 6/6/22	41		Brigada de plomeria																	
44	SEÑALIZACION, MARCHO DE TRANSITO Y SEGURIDAD VIAL (INCL. OBREROS, MECHONES, CONOS, CINTA, AVISO DE PELIGRO, LETREROS)	5 days	Tue 10/5/22	Wed 1/6/22	36		BaBanderileros, obrero																	
45	LIMPIEZA CONTINUA	12 days	Wed 1/6/22	Mon 6/6/22	955,1155,36,44		Retro palacamon de 6																	
46	ASFALTO	50 days	Sun 6/2/22	Tue 14/6/22																				
47	CORTE DE ASFALTO	4 days	Sun 6/2/22	Sat 12/2/22	4		maquina de cortar asf																	
48	EXTRACCION DE ASFALTO	2 days	Sat 12/2/22	Tue 15/2/22	47		obrero, obrero, obrero																	
49	BOTE DE CARPETA ASFALTO C/CAMION D=5.0M (INC. SUMINISTRO DE MATERIAL BASE PARA RELLENO)	2 days	Wed 16/2/22	Sat 19/2/22	48		Retro palacamon, cam																	
50	SUMINISTRO Y COLOCACION DE IMPRIMACION	3 days	Mon 16/5/22	Mon 16/5/22	49,81F-3 days		camion de 6 metros, qu																	
51	SUMINISTRO Y COLOCACION DE IMPRIMACION	1 day	Mon 16/5/22	Sat 21/5/22	50		Brigada de impresion																	
52	SUMINISTRO Y COLOCACION DE ASFALTO	3 days	Thu 9/6/22	Fri 11/6/22	53F5-1 day		Brigada de asfalto																	
53	TRANSPORTE DE ASFALTO CALIENTE (80/100 KM)	1 day	Mon 6/6/22	Sat 11/6/22	53FF-1 day		camion transportador																	
54	FIN	0 days	Thu 26/1/23	Thu 26/1/23	43:52																			

Proyecto: Proyecto 1	Tarea	Resumen del proyecto	Tarea manual	Inicio del proyecto	solo el comienzo	C	Fecha Brote	+
Fecha: Tue 30/6/22	División	Tarea activo	solo duracion	Fin del proyecto	solo fin	3	Progreso	+
	Mto	Mto activo	Informe de Resumen manual	Tareas asignadas			Progreso manual	+
	Resumen	Resumen inactivo	Resumen manual	Mto anterior				+

Resumen de obra

LINEA DE CONDUCCION 8" PVC TRAMO DESDE EST. 0+881 HATA EST. 3.785, PROVINCIAS SANTO DOMINGO - MONTE PLATA

Id	Módulo de tarea	Nombre de tarea	Duración	Comlenzo	Fin	2021				2022				2023		
						T4	T1	T2	T3	T4	T1	T2	T3	T4	T1	T2
1		LINEA DE CONDUCCION 8" PVC TRAMO DESDE EST. 0+881 HATA EST. 3.785	523 días	mar 2/2/21	Jul 2/2/23											
2		INICIO	0 días	mar 2/2/21	mar 2/2/21											
3		CAMPAMENTO (INCLUYE ALQUILER DE CASA O SOLAR CON CASETA DE MATERIALES CON (IU) BAÑO MOVIL)	523 días	mar 2/2/21	Jul 2/2/23											
4		REPLANTEO	25 días	mar 2/9/21	Jun 3/15/21											
5		MOVIMIENTO DE TIERRA	457 días	mar 3/16/21	mié 12/14/22											
6		EXCAVACION MATERIAL COMPACTO C/EQUIPO	40 días	mar 3/16/21	Jun 5/10/21											
7		NIVELACION Y COMPACTACION DE SUPERFICIE	15 días	mar 5/11/21	Jun 5/31/21											
8		SUMINISTRO MATERIAL DE MINA (TOSGA), Daprox. = 10 KM	15 días	mar 6/1/21	Jun 6/21/21											
9		RELLENO COMPACTADO C/COMPACTADOR MECANICO MATERIAL (TOSGA)	30 días	vie 9/16/22	Jul 10/27/22											
10		ABIENTO DE ARENA	40 días	mar 5/11/21	Jun 7/5/21											
11		RELLENO COMPACTADO C/COMPACTADOR MECANICO EN CAPAS DE 0.30M	60 días	Jul 9/22/22	mié 12/14/22											
12		BOTE DE MATERIAL CON CAMION, INCLUYE CARGIO Y ESPARCIMIENTO EN BOTADERO (DIST.=6.0 KM)	4 días	mar 5/11/21	vie 5/14/21											
13		SUMINISTRO DE TUBERIAS	30 días	mar 2/9/21	Jun 3/22/21											
14		Ø8" PVC (SDR-26) C/JUNTA DE GOMA + 3 % PERD. P/CAMPANA	30 días	mar 2/9/21	Jun 3/22/21											
15		COLOCACION DE TUBERIAS	347 días	mié 8/18/21	Jul 9/15/22											
16		Ø8" PVC (SDR-26) C/JUNTA DE GOMA + 3 % PERD. P/CAMPANA	200 días	mié 5/19/21	Jul 9/15/22											
17		SUMINISTRO Y COLOCACION DE PIEZAS G/PROTECCION ANTIGORROSIVA	4 días	vie 9/16/22	mié 8/21/22											
18		TAPON DE 8" ACERO	2 días	vie 9/16/22	Jun 9/19/22											
19		ANCLAJE P/TAPON	2 días	mar 9/20/22	mié 8/21/22											
20		SUMINISTRO Y COLOCACION DE VALVULAS	5 días	Jul 9/22/22	mié 9/28/22											
21		CRUCES	10 días	Jul 9/29/22	mié 10/12/22											
22		PRUBBA HIDROSTATICA	5 días	Jul 9/22/22	mié 9/28/22											
23		Ø8" PVC	5 días	Jul 9/22/22	mié 9/28/22											
24		SEÑALIZACION, MANEJO DE TRANSITO Y SEGURIDAD VIAL (INCL OBREOS, MECIONES, BONDOS, BINTA, AVISO DE PELIGRO, LETRENOS)	523 días	mar 2/2/21	Jul 2/2/23											
25		LIMPIEZA CONTINUA	523 días	mar 2/2/21	Jul 2/2/23											
26		PERSONAL DE APOYO EN REALIZACION DE PRUEBA	5 días	Jul 9/22/22	mié 9/28/22											
27		ASFALTO	477 días	mar 9/10/21	mié 1/11/23											

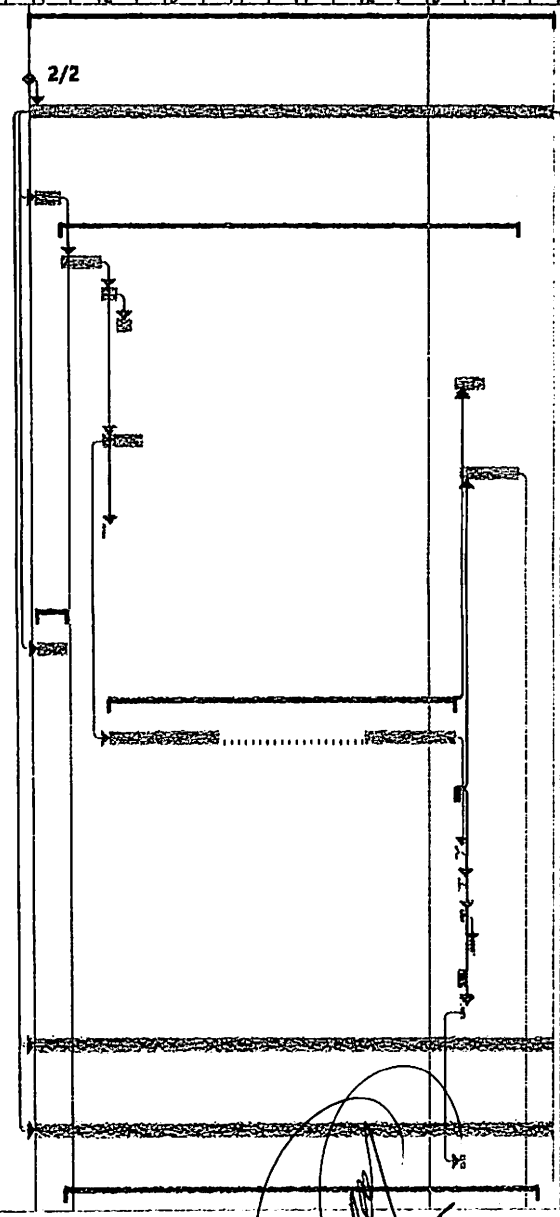

Ing. Porfirio José Matos Polanco

LINEA DE CONDUCCION 8" PVC TRAMO DESDE EST. 0+881 HATA EST. 3.785, PROVINCIAS SANTO DOMINGO - MONTE PLATA

Id	Mod de tare	Nombre de tarea	Duración	Comienzo	Fin	2021				2022				2023		
						T4	T1	T2	T3	T4	T1	T2	T3	T4	T1	T2
28	✎	CORTE DE ASFALTO e= 4"	10 días	mar 3/16/21	lun 3/29/21											
29	✎	EXTRACCION DE ASFALTO e= 4"	10 días	mar 3/30/21	lun 4/12/21											
30	✎	BOTE DE CARPETA ASFALTO C/CAMION D=6 KM (INC. ESPARCIMIENTO EN BOTADERO)	5 días	mar 4/13/21	lun 4/19/21											
31	✎	SUMINISTRO DE MATERIAL BASE PARA RELLENO	4 días	jue 12/15/22	mar 12/20/22											
32	✎	SUMINISTRO Y COLOCCION DE IMPRIMACION	4 días	mié 12/21/22	lun 12/26/22											
33	✎	SUMINISTRO Y COLOCACION DE ASFALTO CALIENTE+26% DESP e= 2"	6 días	mié 1/4/23	mié 1/11/23											
34	✎	TRANSPORTE DE ASFALTO CALIENTE (60.00 KM)	6 días	mar 12/27/22	mar 1/3/23											
35	✎	FIN	0 días	jue 2/2/23	jue 2/2/23											2/2