

**CONEDECA,SRL**

Id	Modo de tarea	Nombre de tarea	Duración	Comienzo	Fin	Trimestres											
						1er trimestre ene	2er trimestre abr	3er trimestre jul	4er trimestre oct	1er trimestre ene	2er trimestre abr	3er trimestre jul	4er trimestre oct	1er trimestre ene	2er trimestre abr	3er trimestre jul	4er trimestre oct
1	→	<b>MEJORAMIENTO ACUEDUCTO CONSUELO, PROVINCIA SAN PEDRO DE MACORIS-ACTUALIZADO 3</b>	792 días	lun 15/7/19	mié 27/7/22	[Gantt bar spanning from July 2019 to July 2022]											
2	→	<b>ELECTRIFICACION Y EQUIPAMIENTO POZO No 3</b>	100 días	lun 5/8/19	lun 23/12/19	[Gantt bar from Aug 2019 to Dec 2019]											
3	→	<b>ELECTRIFICACION PRIMARIA</b>	15 días	lun 5/8/19	lun 26/8/19	[Gantt bar from Aug 2019 to Aug 2019]											
4	→	POSTES EN H.A 35' 500 Y 800 DAM, ESTRUCTURAS MT-307 Y HA-100B, ALAMBRE AAAC No. 1/0, TRANSFORMADORES DE 50 KVA, CUT-OUT 100 PMP, PARRAYOS 9KV, ATERRIZAJE COMPLETO (PR-101), ESTRUCTURA PO-110, M.O. ELECT. PRIMARIA, INST. DE POSTES, HOYOS P/POSTES Y VIENTOS	15 días	lun 5/8/19	lun 26/8/19	[Gantt bar from Aug 2019 to Aug 2019]											
5	→																
6	→	<b>ELECTRIFICACION SECUNDARIA</b>	10 días	jue 15/8/19	jue 29/8/19	[Gantt bar from Aug 2019 to Aug 2019]											
7	→	COND Y CONECT. IMC Ø3", COUPLING IMC Ø3", TUB. IMC Ø3" X 10, CURVAS PVC Y IMC Ø3", TUB PVC Ø3"X19, ALAMBRES THW DE: 4/0, 2/0, No. 2, 8 Y 10 Y HDB No. 2 A 7 HILOS, MAIN BREAKER, TRANF. SECO 5 KVA, ABRAZ. METALICA Ø1", TERM. RECTO Y CURVO LT Ø2", TAPE Y M.O	10 días	jue 15/8/19	jue 29/8/19	[Gantt bar from Aug 2019 to Aug 2019]											
8	→																
9	→	<b>EQUIPO DE BOMBEO</b>	93 días	lun 5/8/19	jue 12/12/19	[Gantt bar from Aug 2019 to Dec 2019]											
10	→	<b>ELECTROBOMBA SUMERGIBLE 8" DE DIAMETRO DESCARGA NPT CON MOTOR 125 HP TRIFASICO 3HP / 460V (INC .ARRANCADOR SUAVE 125HP)</b>	90 días	lun 5/8/19	lun 9/12/19	[Gantt bar from Aug 2019 to Dec 2019]											
11	→	<b>INSTALACION DE ELECTROBOMBAS</b>	3 días	lun 9/12/19	jue 12/12/19	[Gantt bar from Dec 2019 to Dec 2019]											
12	→																

Proyecto: MEJORAMIENTO AC. CONSUELO, PROV. SAN P. DE M  
 Fecha: vie 14/1/22

Tarea	█	Resumen inactivo	▬	Tareas externas	▬
División	.....	Tarea manual	▬	Hito externo	◊
Hito	◆	solo duración	▬	Fecha límite	↓
Resumen	→	Informe de resumen manual	▬	Tareas críticas	█
Resumen del proyecto	▬	Resumen manual	▬	División crítica	.....
Tarea inactiva	▬	solo el comienzo	┌	Progreso	▬
Hito inactivo	<	solo fin	┐	Progreso manual	▬

**CONEDECA,SRL**

Id	Modo de tarea	Nombre de tarea	Duración	Comienzo	Fin	2er trimestre			3er trimestre			1er trimestre			3er trimestre			1er trimestre			3er trimestre				
						abr	may	jun	jul	ago	sept	oct	ene	feb	mar	abr	may	jun	jul	ago	ene	feb	mar	abr	may
13		<b>SUMINISTRO Y COLOCACION</b>	7 días	jue 12/12/19	lun 23/12/19																				
14		NIPLES ACERO PLATILL. UN EXT. Ø8"X12" Y Ø4"X12'. TEE Ø8"XØ4" Y TEE Ø4"XØ4", CODOS Ø8"X45 Y Ø4"X90 SCH-40 Y 80 C/PROT. ANTICORR., J.MECANICA T DRESSER 8", CHECK HORIZ 8", VALV VAST. ASC. 8" Y 4", VALV. ANT ONDA C/GOLPE A., CONST. DESC Y PINTURA	7 días	jue 12/12/19	lun 23/12/19																				
15																									
16		<b>ELECTRIFICACION Y EQUIPAMIENTO POZO No 4</b>	100 días	lun 13/12/21	lun 2/5/22																				
17																									
18		<b>ELECTRIFICACION PRIMARIA</b>	21 días	lun 13/12/21	mar 11/1/22																				
19		POSTES EN H.A 35' 500 Y 800 DAM, ESTRUCTURAS MT-307 Y HA-100B, ALAMBRE AAAC No. 1/0, TRANSFORMADORES DE 50 KVA, CUT-OUT 100 PMP. PARRA YOS 9KV, ATERRIZAJE COMPLETO (PR-101), ESTRUTURA PO-110, M.O. ELECT. PRIMARIA, INST. DE POSTES, HOYOS P/POSTES Y VIENTOS	21 días	lun 13/12/21	mar 11/1/22																				
20																									
21		<b>ELECTRIFICACION SECUNDARI</b>	10 días	vie 31/12/21	vie 14/1/22																				

Proyecto: MEJORAMIENTO AC. CONSUELO, PROV. SAN P. DE M  
 Fecha: vie 14/1/22

Tarea		Resumen inactivo		Tareas externas	
División		Tarea manual		Hito externo	
Hito		solo duración		Fecha límite	
Resumen		Informe de resumen manual		Tareas críticas	
Resumen del proyecto		Resumen manual		División crítica	
Tarea inactiva		solo el comienzo		Progreso	
Hito inactivo		solo fin		Progreso manual	

**CONEDECA, SRL**

Id	Modo de tarea	Nombre de tarea	Duración	Comienzo	Fin	1er trimestre		2er trimestre		3er trimestre		4er trimestre			
						ene	abr	may	ago	ene	abr	may	ago		
22	→	COND Y CONECT. IMC Ø3", COUPLING IMC Ø3", TUB. IMC Ø3" X 10, CURVAS PVC Y IMC Ø3", TUB PVC Ø3"X19, ALAMBRES THW DE: 4/0, 2/0, No. 2, 8 Y 10 Y HDB No. 2 A 7 HILOS, MAIN BREAKER, TRANF. SECO 5 KVA, ABRAZ. METALICA Ø1", TERM. RECTO Y CURVO LT Ø2", TAPE Y M.O	10 días	vie 31/12/21	vie 14/1/22										
23	→	<b>EQUIPO DE BOMBEO</b>	93 días	lun 13/12/21	jue 21/4/22										
24	→														
25	→					ELECTROBOMBA TIPO TURBINA DE EJE VERTICAL DE 795 GPM VS 465' TDH, CON MOTOR ELECTRICO DE 100 HP, 460 VOLTS, 3Ø", 3,500 RPM, INCLUYE ARRANCADOR TIPO SOFT START.	90 días	lun 13/12/21	lun 18/4/22						
26	→	INSTALACION DE ELECTROBOMBAS	3 días	lun 18/4/22	jue 21/4/22										
27	→	<b>SUMINISTRO Y COLOCACION</b>	7 días	jue 21/4/22	lun 2/5/22										
28	→														
29	→					NIPLES ACERO PLATILL. UN EXT. Ø8"X12" Y Ø4"X12", TEE Ø8"XØ4" Y TEE Ø4"XØ4", CODOS Ø8"X45 Y Ø4"X90 SCH-40 Y 80 C/PROT. ANTICORR., J.MECANICA T DRESSER 8", CHECK HORIZ 8", VALV VAST. ASC. 8" Y 4", VALV. ANT ONDA C/GOLPE A., CONST. DESC Y PINTURA	7 días	jue 21/4/22	lun 2/5/22						
30	→	<b>CONSTRUCCION DE CASETA TECHO DESLIZABLE (4.30 X 5.95) M</b>	57 días	jue 23/9/21	lun 13/12/21										
31	→														
32	→														
33	→	<b>PRELIMINARES</b>	0.5 días	jue 30/9/21	vie 1/10/21										
34	→	<b>REPLANTEO</b>	0.5 días	jue 30/9/21	vie 1/10/21										

Proyecto: MEJORAMIENTO AC. CONSUELO, PROV. SAN P. DE M  
Fecha: vie 14/1/22

Tarea	█	Resumen inactivo	▬	Tareas externas	▬
División	.....	Tarea manual	▬	Hito externo	◇
Hito	◆	solo duración	▬	Fecha limite	↓
Resumen	→	Informe de resumen manual	▬	Tareas críticas	█
Resumen del proyecto	▬	Resumen manual	▬	División crítica	.....
Tarea inactiva	▬	solo el comienzo	┌	Progreso	▬
Hito inactivo	◇	solo fin	┐	Progreso manual	▬

**CONEDECA,SRL**

Id	Modo de tarea	Nombre de tarea	Duración	Comienzo	Fin	2er trimestre			1er trimestre			3er trimestre			1er trimestre			3er trimestre					
						abr	may	jun	ene	feb	mar	jul	ago	sept	ene	abr	jul	oct	ene	abr	jul	oct	
35		<b>MOVIMIENTO DE TIERRA</b>	7 días	jue 30/9/21	lun 11/10/21																		
36																							
37		EXCAVACION MATERIAL A MANO	2 días	jue 30/9/21	lun 4/10/21																		
38		RELLENO DE REPOSICION EN CAPAS DE 0.20 M, CON COMPACTADOR MECANICO	1 día	jue 7/10/21	vie 8/10/21																		
39		BOTE DE MATERIAL SOBRANTE (DIST. 5KM)	1 día	vie 8/10/21	lun 11/10/21																		
40		<b>LIMPIEZA Y ACONDICIONAMIENTO DE TERRENO</b>	5 días	jue 23/9/21	jue 30/9/21																		
41		CORTE DE MATERIAL Y DESBROCE DE MALEZAS, CORTE TALUD P/EXPLANACION C/RETOEXCAVADORA 80HP Y ESPARCIMIENTO MATERIAL INSITU (DIST.50M) C/RETOEXCAVADORA	5 días	jue 23/9/21	jue 30/9/21																		
42																							
43		<b>HORMIGON ARMADO EN: FC'=210 KG/CM2</b>	13.5 días	lun 4/10/21	vie 22/10/21																		
44		ZAPATA DE COLUMNA 0.30 M - 0.86 QQ/M3 Y ZAPATA DE MURO 0.20 M - 1.00 QQ/M3	1 día	lun 4/10/21	mar 5/10/21																		
45		VIGA B.N.P. 0.20 X 0.20 3.30 QQ/M3	1 día	mié 6/10/21	jue 7/10/21																		
46		VIGA DE AMARRE 0.20 X 0.17 5.07 QQ/M3 Y VIGA MENSULA 3.19 QQ/M3	1 día	mié 13/10/21	jue 14/10/21																		
47		COLUMNA 0.30 X 0.30- 5.23 QQ/M3 Y COLUMNA 0.20 X 0.20- 3.85 QQ/M3	1 día	mar 5/10/21	mié 6/10/21																		
48		LOSA DE FONDO e= 0.10 - 0.50 QQ/M3 (MALLA ELCTRO SOLDADA D2.30XD2.30)	1 día	mié 20/10/21	jue 21/10/21																		
49		LOSA DE TECHO e= 0.13- 1.08 QQ/M3	4 días	jue 14/10/21	mié 20/10/21																		

Proyecto: MEJORAMIENTO AC. CONSUELO, PROV. SAN P. DE M  
 Fecha: vie 14/1/22

Tarea		Resumen inactivo		Tareas externas	
División		Tarea manual		Hito externo	
Hito		solo duración		Fecha límite	
Resumen		Informe de resumen manual		Tareas críticas	
Resumen del proyecto		Resumen manual		División crítica	
Tarea inactiva		solo el comienzo		Progreso	
Hito inactivo		solo fin		Progreso manual	

**CONEDECA,SRL**

Id	Modo de tarea	Nombre de tarea	Duración	Comienzo	Fin	2er trimestre		1er trimestre		3er trimestre		1er trimestre		3er trimestre		1er trimestre		3er trimestre	
						abr	may	ene	abr	jul	oct	ene	abr	jul	oct	ene	abr	jul	oct
50		DINTEL 0.20 X 0.15 -3.89 QQ/M3	0.5 días	mié 13/10/21	jue 14/10/21														
51		RAMPA D/ ACCESO 1.03 QQ/M3	0.5 días	jue 21/10/21	vie 22/10/21														
52		BASE DE MOTOR Y BOMBEO SEGÚN DETALLES	0.5 días	jue 21/10/21	vie 22/10/21														
53																			
54		<b>MUROS</b>	6 días	mar 5/10/21	mié 13/10/21														
55		MURO BLOCK 8" (B.N.P.)	1 día	mar 5/10/21	mié 6/10/21														
56		MURO BLOCK 8" (S.N.P.)	3 días	vie 8/10/21	mié 13/10/21														
57																			
58		<b>TERMINACION DE SUPERFICIE:</b>	17 días	mié 20/10/21	vie 12/11/21														
59		PAÑETE EXTERIOR, PAÑETE INTERIOR, CANTOS Y MOCHETAS	10 días	mié 20/10/21	mié 3/11/21														
60		FINO LOSA TECHO	1 día	jue 21/10/21	vie 22/10/21														
61		ANTEPECHO TERMINADO DE BLOQUES (UNA LINEA DE BLOCK)	0.5 días	mié 20/10/21	jue 21/10/21														
62		PINTURA BASE BLANCA (INCLUYE TECHO) Y PINTURA ACRILICA	7 días	mié 3/11/21	vie 12/11/21														
63		FROTADO Y VIOLINADO RAMPA DE ACCESO (PUERTA FRONTAL)	1 día	vie 22/10/21	lun 25/10/21														
64		ZABALETA TECHO	0.5 días	vie 22/10/21	vie 22/10/21														
65		ACERA EXT. DE 0.80 DE ANCHO	1 día	mié 3/11/21	jue 4/11/21														
66																			
67		<b>PUERTAS Y VENTANAS (SUMINISTRO E INSTALACION)</b>	29 días	lun 11/10/21	vie 19/11/21														
68		VENTANA SALOMONICA DE ALUMINIO	2 días	vie 12/11/21	mar 16/11/21														
69		VENTANA DE BLOCKS CALADOS	2 días	lun 11/10/21	mié 13/10/21														

Proyecto: MEJORAMIENTO AC. CONSUELO, PROV. SAN P. DE M  
 Fecha: vie 14/1/22

Tarea		Resumen inactivo		Tareas externas	
División		Tarea manual		Hito externo	
Hito		solo duración		Fecha límite	
Resumen		Informe de resumen manual		Tareas críticas	
Resumen del proyecto		Resumen manual		División crítica	
Tarea inactiva		solo el comienzo		Progreso	
Hito inactivo		solo fin		Progreso manual	

**CONEDECA,SRL**

Id	Modo de tarea	Nombre de tarea	Duración	Comienzo	Fin	2er trimestre		3er trimestre		1er trimestre		3er trimestre		1er trimestre		3er trimestre		1er trimestre		3er trimestre	
						abr	may	jun	jul	ago	ene	feb	mar	abr	may	jun	jul	ago	ene	feb	mar
70		PUERTA METALICA POSTERIOR (1.00 M X 2.53 M) CON BARRAS SEGUN DISEÑO	2 días	vie 12/11/21	mar 16/11/21																
71		PUERTA ENROLLABLE DE ALUMINIO CON VENTANILLA DE VENTILACION (3.66M X 2.06M) DOS HOJAS DE 1.83MX2.06M SEGUN DISEÑO	5 días	vie 12/11/21	vie 19/11/21																
72		SUMINISTRO E INSTALACIONES ELECTRICAS ENTRADA GENERAL, SALIDAS CENTIALES, INTERRUPTORES SENCILLOS PVC Y TOMACORRIENTES DOBLES 110 V PVC	5 días	mié 13/10/21	mié 20/10/21																
73			5 días	mié 13/10/21	mié 20/10/21																
74				5 días	mié 13/10/21	mié 20/10/21															
75		TECHO DESLIZABLE (4.00M X5.00 M) TUBOS DE 2X2X 3/16 P/ TIJERILLAS, ALUZINC CAL. 26, ZINC CUBRE FALTA, CABALLETE 24", CHANNEL C 4" X 4.5X 1/2", CAJA DE BOLA, SOLDADURA Y ELECTRODOS Y MANO DE OBRA	21 días	vie 12/11/21	lun 13/12/21																
76			21 días	vie 12/11/21	lun 13/12/21																
77				21 días	vie 12/11/21	lun 13/12/21															
78		CONSTRUCCION VERJA MALLA CICLONICA SEGÚN PLANOS (INCLUYE SUMINISTRO Y MANO DE OBRA) VERJA DE MALLA CICLONICA CON 3 LINEAS BLOCK, COLUMNA C2 ( 0.25 X 0.25 )- 4.79 QQ/M3 (INC. ZAPATA), COLUMNA C1 (0.15 X 0.15 )- 8.15 QQ/M3 Y PUERTA MALLA CICLONICA (4 M)	15 días	lun 18/10/21	lun 8/11/21																
79			15 días	lun 18/10/21	lun 8/11/21																
80				15 días	lun 18/10/21	lun 8/11/21															
81																					
82		LOGO Y LETRERO DE INAPA	2 días	vie 12/11/21	mar 16/11/21																

Proyecto: MEJORAMIENTO AC. CONSUELO, PROV. SAN P. DE M.  
Fecha: vie 14/1/22

Tarea		Resumen inactivo		Tareas externas	
División		Tarea manual		Hito externo	
Hito		solo duración		Fecha límite	
Resumen		Informe de resumen manual		Tareas críticas	
Resumen del proyecto		Resumen manual		División crítica	
Tarea inactiva		solo el comienzo		Progreso	
Hito inactivo		solo fin		Progreso manual	

**CONEDECA,SRL**

Id	Modo de tarea	Nombre de tarea	Duración	Comienzo	Fin	3er trimestre		1er trimestre		3er trimestre		1er trimestre		3er trimestre		1er trimestre		3er trimestre			
						abr	jul	ene	abr	jul	oct	ene	abr	jul	oct	ene	abr	jul	oct		
83	➡	<b>REHABILITACION DEPOSITO METÁLICO 1,000,000 GLS CONSUELO I</b>	508 días	lun 5/8/19	jue 15/7/21																
84	➡																				
85	➡	<b>PRELIMINARES</b> DESMANTELAMIENTO FONDO DEL TANQUE e=1/2", (SE CONSIDERO CAMBIO TOTAL DE TOLA, CUANDO SE APLIQUE EL SAND BLASTING, EL SUPERVISOR DE LA OBRA VERIFICARA EL ESTADO DE LA MISMA Y DECIDIRA TECNICAMENTE SI PROCEDE LA SUSTITUCION DE LAS MISMAS.	143 días	lun 5/8/19	jue 20/2/20																
86	➡																				
87	➡																				
88	➡	APERTURA Y CIERRE DE VENTANAS P/ACCESO A INTERIOR TANQUE	2 días	lun 5/8/19	mié 7/8/19																
89	➡	DESMANTELACION ESCALERA INTERIOR Y ESCALERA EXTERIOR	10 días	mié 7/8/19	mié 21/8/19																
90	➡	TRASLADO DE EST. METALICA P/ EL ALMACEN DEL INAPA-KM-18, CARR. DUARTE, COLOCAR ORDENADO EN EL SITIO LA CANTIDAD, VIAJE SUJETO A LA APROBACION DE LA SUPERVISION (TODO COSTO, M.O. CARGA Y DESCARGA DE ELEMENTOS METALICOS, USO DE GRUA, TRANP. Y PERSONAL	4 días	mié 22/1/20	mar 28/1/20																

Proyecto: MEJORAMIENTO AC. CONSUELO, PROV. SAN P. DE M  
Fecha: vie 14/1/22

Tarea		Resumen inactivo		Tareas externas	
División		Tarea manual		Hito externo	
Hito		solo duración		Fecha límite	
Resumen		Informe de resumen manual		Tareas críticas	
Resumen del proyecto		Resumen manual		División crítica	
Tarea inactiva		solo el comienzo		Progreso	
Hito inactivo		solo fin		Progreso manual	

**CONEDECA,SRL**

Id	Modo de tarea	Nombre de tarea	Duración	Comienzo	Fin	2er trimestre			1er trimestre			3er trimestre			1er trimestre			3er trimestre		
						abr	jul	oct	ene	abr	jul	oct	ene	abr	jul	oct	ene	abr	jul	oct
91	👉	DESMANTELAMIENTO DE: TOLAS Y TIJERILLAS DE TECHO, REFUERZOS TRANSVERSALES, TOLAS DEL ULTIMO RING H, CINTILLO DE SEGURIDAD H, CORTE DE TUBERIA CENTRALDE 16" ACERO=18.00M., LIMPIEZA VIGA H=8" Y EST. DE TIJERILLA Y LIMPIEZA TOLA TECHO A COLOCAR	21 días	mié 22/1/20	jue 20/2/20															
92	👉																			
93	👉	<b>MOVIMIENTO DE TIERRA</b>	29 días	mié 22/1/20	mar 3/3/20															
94	👉	EXCAVACION DE MATERIAL SATURADO CON EQUIPO AREA EXTERIOR Y EN LOS ALREDEDORES DEL TANQUE	2 días	jue 20/2/20	lun 24/2/20															
95	👉	SUMINISTRO MATERIAL DE MINA CALICHE e=0.20 COMPACTADO FC=0.95 + 20% DE ESPONJAMIENTO Y RELLENO BASE EN CAPAS DE e=0.20 m COMPACTADO FC=0.95	3 días	jue 20/2/20	mar 25/2/20															
96	👉	BOTE DE MATERIAL EXTRAIDO C/CAMION, D=0-5 KM	1 día	mié 22/1/20	jue 23/1/20															
97	👉	EXCAVACION DE MATERIAL DE MINA CALICHE e=0.20 COMPACTADO	1 día	mar 25/2/20	mié 26/2/20															
98	👉	CORTE Y RETIRO DE ASFALTO	1 día	lun 24/2/20	mar 25/2/20															
99	👉	BOTE DE MATERIAL EXTRAIDO C/CAMION, D=0-5 KM	1 día	mié 26/2/20	jue 27/2/20															
100	👉	BOTE DE DE ASFALTO	1 día	mar 25/2/20	mié 26/2/20															
101	👉	ACOPIO DE MATERIAL A MANO EN EXTERIOR DEL DEPOSITO DIST. 10 M	1 día	mar 25/2/20	mié 26/2/20															

Proyecto: MEJORAMIENTO AC. CONSUELO, PROV. SAN P. DE M  
 Fecha: vie 14/1/22

Tarea	█	Resumen inactivo	▤	Tareas externas	▨
División	.....	Tarea manual	▧	Hito externo	◊
Hito	◆	solo duración	▨	Fecha límite	↓
Resumen	↔	Informe de resumen manual	▩	Tareas críticas	█
Resumen del proyecto	▭	Resumen manual	▬	División crítica	.....
Tarea inactiva	▫	solo el comienzo	┌	Progreso	▬
Hito inactivo	○	solo fin	┐	Progreso manual	▬



**CONEDECA,SRL**

Id	Modo de tarea	Nombre de tarea	Duración	Comienzo	Fin	1er trimestre		3er trimestre		1er trimestre		3er trimestre		1er trimestre		3er trimestre	
						ene	abr	ene	abr	ene	abr	ene	abr	ene	abr	ene	abr
102		ESTABILIZACION DE MATERIAL P/BASE Y SUB BASE	2 días	mié 26/2/20	vie 28/2/20												
103		RECTIFICACION Y PERFILADO DE SUPERFICIE A MANO	2 días	vie 28/2/20	mar 3/3/20												
104		<b>RELLENO EN FONDO</b>	7 días	mar 25/2/20	jue 5/3/20												
105			5 días	mar 25/2/20	mar 3/3/20												
106			SUMINISTRO MATERIAL DE MINA GRAVA ARCILLOSA PARA BASE e=0.20 + 35% DE ESPONJAMIENTO, D=10 KM. Y RELLENO BASE EN CAPAS DE e=0.20 m COMPACTADO FC=0.95														
107		RELLENO HORMIGON ASFALTICO e=2 PULG.	2 días	mar 3/3/20	jue 5/3/20												
108		<b>REPARACIONES EN ESTRUCTURA INTERIOR Y EXTERIOR DEL TANQUE</b>	345 días	mié 12/2/20	mié 9/6/21												
109																	
110		SUSTITUCION FONDO EN TOLAS 1/2" Y EN ANILLO 3/16" TRABAJADA"	21 días	mié 12/2/20	jue 12/3/20												
111		SUM. Y COLOCACION DE TOLA DE Ø 1/2", PARA REFUERZO EN CARTABÓN DE 12" X 12" SOLDADO, PERIMETRALMENTE EN FONDO Y CILINDRO (VER ESQUEMA)	120 días	jue 12/3/20	jue 27/8/20												
112		APLICACIÓN DE SAND BLASTING INTERIOR EN PAREDES Y FONDO (PRIMERO), APLICACIÓN DE SAND BLASTING INTERIOR EN PAREDES Y FONDO (SEGUNDO) Y APLICACIÓN DE SAND BLASTING EXTERIOR EN PAREDES,TECHO Y ESCALERA	90 días	mié 3/2/21	mié 9/6/21												

Proyecto: MEJORAMIENTO AC. CONSUELO, PROV. SAN P. DE M  
 Fecha: vie 14/1/22

Tarea		Resumen inactivo		Tareas externas	
División		Tarea manual		Hito externo	
Hito		solo duración		Fecha límite	
Resumen		Informe de resumen manual		Tareas críticas	
Resumen del proyecto		Resumen manual		División crítica	
Tarea inactiva		solo el comienzo		Progreso	
Hito inactivo		solo fin		Progreso manual	

**CONEDECA,SRL**

Id	Modo de tarea	Nombre de tarea	Duración	Comienzo	Fin	1er trimestre		2er trimestre		3er trimestre		1er trimestre		2er trimestre		3er trimestre	
						ene	abr	may	ago	ene	abr	may	ago	ene	abr	may	ago
113		CONSTRUCCION ESCALERA HELICOIDAL INCLUYE PROTECCION (L=35 M) Y ESCALERA INTERIOR (L=21M) (AMBAS SEGUN ESPECIFICACIONES)	7 días	lun 17/8/20	mié 26/8/20						■						
114		CONSTRUCCION DE PASARELA L 2X1/4 TOLA CORRUGADA DE 3/16 Y PASA NO. Ø 1 1/2 H.G., (SEGUN ESPECIFICACIONES)	5 días	jue 20/8/20	jue 27/8/20						■						
115		SUSTITUCION DE: TECHO DEL TANQUE EN TOLAS 3/16", TIJERILLAS REFORZADAS, TOLAS DE PARED DEL TANQUE, ANILLO SUPERIOR e=3/16", SUM. Y INST. DE CHANEL DE SEGURIDAD TUBERIA DE ACERO 16" ACERO, PLACA DE TOLA 233 MM, TORNILLO 3/4" X 2" C/TUERCA	200 días	jue 27/8/20	jue 3/6/21						■	■	■	■	■	■	■
116		<b>PINTURA (INCLUYE SUMINISTRO Y MANO DE OBRA)</b>	30 días	jue 3/6/21	jue 15/7/21												■
117		PINTURA EN PAREDES EXTERIOR E INTERIOR, VIGAS, FONDO Y TECHO EXTERIOR ANTI OXIDO-PPG AMERCOAT 240 Y AMERLOK 2 HIGH SOLIDS; BLANCA-PPG AMERLOK 2 HIGH SOLIDS Y AZUL CLARO EN PARED Y TECHO EXTERIOR ROYAL PPG.	30 días	jue 3/6/21	jue 15/7/21												■
118		<b>MISCELÁNEOS</b>	360 días	mié 22/1/20	mié 9/6/21												
119																	

Proyecto: MEJORAMIENTO AC. CONSUELO, PROV. SAN P. DE M.  
 Fecha: vie 14/1/22

- |                      |  |                           |  |                  |  |
|----------------------|--|---------------------------|--|------------------|--|
| Tarea                |  | Resumen inactivo          |  | Tareas externas  |  |
| División             |  | Tarea manual              |  | Hito externo     |  |
| Hito                 |  | solo duración             |  | Fecha límite     |  |
| Resumen              |  | Informe de resumen manual |  | Tareas críticas  |  |
| Resumen del proyecto |  | Resumen manual            |  | División crítica |  |
| Tarea inactiva       |  | solo el comienzo          |  | Progreso         |  |
| Hito inactivo        |  | solo fin                  |  | Progreso manual  |  |

**CONEDECA, SRL**

Id	f	Modo de tarea	Nombre de tarea	Duración	Comienzo	Fin	1er trimestre			3er trimestre			1er trimestre			3er trimestre			1er trimestre			3er trimestre		
							ene	abr	jul	ene	abr	oct	ene	abr	oct	ene	abr	oct	ene	abr	oct			
120			USO DE TORRE PARA ILUMINACION INTERIOR (4 BOMBILLAS), BOMBA ACHIQU DE 2", DEMOLICION Y REP. ACERA EN DEPOSITO, CORTE Y PODA DE MALEZA, REP VERJA INCL. DEMOLICION LOMO DE PERRO, PINTURA CASETA CLOROLOGO Y LETRERO, ALQUILER ANDAMIO Y GRUA Y LIMPIEZA FINAL	360 días	mié 22/1/20	mié 9/6/21																		
121			CONSTRUCCION DE CASETA TECHO DESLIZABLE	28.5 días	mar 10/8/21	lun 20/9/21																		
122																								
123			PRELIMINARES	0.5 días	mar 17/8/21	mié 18/8/21																		
124																								
125			REPLANTEO	0.5 días	mar 17/8/21	mié 18/8/21																		
126			LIMPIEZA Y ACONDICIONAMIENTO DE TERRENO (18 X 16M)	5 días	mar 10/8/21	mar 17/8/21																		
127																								
128			CORTE DE MATERIAL Y DESBROCE DE MALEZAS, CORTE TALUD P/EXPLANACION C/RETOEXCAVADORA 80HP Y ESPARCIMIENTO MATERIAL INSITU (DIST.50M)	5 días	mar 10/8/21	mar 17/8/21																		
129			MOVIMIENTO DE TIERRA EXCAVACION MATERIAL A MANO	10 días	mié 18/8/21	mié 1/9/21																		
130																								
131																								
132																								
133			BOTE DE MATERIAL SOBANTE (DIST. 5KM)	1 día	mar 31/8/21	mié 1/9/21																		
134																								

Proyecto: MEJORAMIENTO AC. CONSUELO, PROV. SAN P. DE M  
 Fecha: vie 14/1/22

Tarea División Hito Resumen Resumen del proyecto Tarea inactiva Hito inactivo	[Barra sólida] Resumen inactivo [Línea punteada] División [Diamante] Hito [Barra con flecha] Resumen [Barra con triángulo] Resumen del proyecto [Línea punteada] Tarea inactiva [Círculo] Hito inactivo	[Barra con línea] Tareas externas [Barra con triángulo] Hito externo [Barra con flecha] Fecha límite [Barra con triángulo] Tareas críticas [Línea punteada] División crítica [Barra con triángulo] Progreso [Barra con triángulo] Progreso manual	[Barra con línea] Tareas externas [Barra con triángulo] Hito externo [Barra con flecha] Fecha límite [Barra con triángulo] Tareas críticas [Línea punteada] División crítica [Barra con triángulo] Progreso [Barra con triángulo] Progreso manual
---	---	---	---

**CONEDECA,SRL**

Id	Modo de tarea	Nombre de tarea	Duración	Comienzo	Fin	2er trimestre		3er trimestre		1er trimestre		3er trimestre		1er trimestre		3er trimestre		1er trimestre		3er trimestre	
						abr	may	jun	jul	ago	ene	feb	mar	abr	may	jun	jul	ago	ene	feb	mar
135		<b>HORMIGON ARMADO EN: FC'=210 KG/CM2</b>	10.5 días	vie 20/8/21	vie 3/9/21																
136		ZAPATA DE COLUMNA 0.30 M - 0.86 QQ/M3 Y ZAPATA DE MURO 0.20 M - 1.00 QQ/M3	1 día	vie 20/8/21	lun 23/8/21																
137		VIGA B.N.P. 0.20 X 0.20 3.30 QQ/M3	1 día	mar 24/8/21	mié 25/8/21																
138		VIGA DE AMARRE 0.20 X 0.17 5.07 QQ/M3 Y VIGA MENSULA 3.19 QQ/M3	1 día	lun 30/8/21	mar 31/8/21																
139		COLUMNA 0.30 X 0.30- 5.23 QQ/M3 Y COLUMNA 0.20 X 0.20- 3.85 QQ/M3	1 día	lun 23/8/21	mar 24/8/21																
140		LOSA DE FONDO e= 0.10 - 0.50 QQ/M3 (MALLA ELCTRO SOLDADA D2.30XD2.30)	1 día	jue 2/9/21	vie 3/9/21																
141		LOSA DE TECHO e= 0.13- 1.08 QQ/M3	2 días	mar 31/8/21	jue 2/9/21																
142		DINTEL 0.20 X 0.15 -3.89 QQ/M3	0.5 días	lun 30/8/21	lun 30/8/21																
143		RAMPA D/ ACCESO 1.03 QQ/M3	0.5 días	vie 3/9/21	vie 3/9/21																
144		BASE DE MOTOR Y BOMBEO SEGÚN DETALLES	0.5 días	vie 3/9/21	vie 3/9/21																
145																					
146		<b>MUROS</b>	5 días	lun 23/8/21	lun 30/8/21																
147		MURO BLOCK 8" (B.N.P.)	1 día	lun 23/8/21	mar 24/8/21																
148		MURO BLOCK 8" (S.N.P.)	3 días	mié 25/8/21	lun 30/8/21																
149																					
150		<b>TERMINACION DE SUPERFICIE:</b>	9 días	jue 2/9/21	mié 15/9/21																
151		PAÑETE EXTERIOR, PAÑETE INTERIOR, CANTOS Y MOCHETAS	5 días	jue 2/9/21	jue 9/9/21																
152		FINO LOSA TECHO	1 día	jue 2/9/21	vie 3/9/21																
153		ANTEPECHO TERMINADO DE BLOQUES (UNA LINEA DE BLOCK)	0.5 días	jue 2/9/21	jue 2/9/21																
154		PINTURA BASE BLANCA (INCLUYE TECHO) Y PINTURA ACRILICA	4 días	jue 9/9/21	mié 15/9/21																

Proyecto: MEJORAMIENTO AC. CONSUELO, PROV. SAN P. DE M  
 Fecha: vie 14/1/22

Tarea		Resumen inactivo		Tareas externas	
División		Tarea manual		Hito externo	
Hito		solo duración		Fecha límite	
Resumen		Informe de resumen manual		Tareas críticas	
Resumen del proyecto		Resumen manual		División crítica	
Tarea inactiva		solo el comienzo		Progreso	
Hito inactivo		solo fin		Progreso manual	

**CONEDECA,SRL**

Id	Modo de tarea	Nombre de tarea	Duración	Comienzo	Fin	3er trimestre		1er trimestre		3er trimestre		1er trimestre		3er trimestre		1er trimestre		3er trimestre					
						abr	jul	ene	abr	jul	ene	abr	jul	ene	abr	jul	ene	abr	jul	ene	abr	jul	ene
155	➡	FROTADO Y VIOLINADO RAMPAS DE ACCESO (PUERTA FRONTAL)	1 día	vie 3/9/21	lun 6/9/21																		
156	➡	ZABALETA TECHO	0.5 días	vie 3/9/21	lun 6/9/21																		
157	➡	ACERA EXT. DE 0.80 DE ANCHO	1 día	jue 9/9/21	vie 10/9/21																		
158	➡	<b>PUERTAS Y VENTANAS (SUMINISTRO E INSTALACION)</b>	17 días	jue 26/8/21	lun 20/9/21																		
159	➡																						
160	➡	VENTANA SALOMONICA DE ALUMINIO	2 días	mié 15/9/21	vie 17/9/21																		
161	➡	VENTANA DE BLOCKS CALADOS	2 días	jue 26/8/21	lun 30/8/21																		
162	➡	PUERTA METALICA POSTERIOR (1.00 M X 2.53 M) CON BARRAS SEGUN DISEÑO	2 días	mié 15/9/21	vie 17/9/21																		
163	➡	PUERTA ENROLLABLE DE ALUMINIO CON VENTANILLA DE VENTILACION (3.66M X 2.06M) DOS HOJAS DE 1.83MX2.06M SEGUN DISEÑO	3 días	mié 15/9/21	lun 20/9/21																		
164	➡	<b>SUMINISTRO E INSTALACIONES ELECTRICAS</b>	5 días	lun 30/8/21	lun 6/9/21																		
165	➡																						
166	➡					ENTRADA GENERAL, SALIDAS CENTALES, INTERRUPTORES SENCILLOS PVC Y TOMACORRIENTES DOBLES 110 V PVC																	
167	➡	<b>TECHO DESLIZABLE (4.00M X5.00 M)</b>	5 días	jue 9/9/21	jue 16/9/21																		
168	➡																						
169	➡					TUBOS DE 2X2X 3/16 P/ TIJERILLAS, ALUZINC CAL. 26, ZINC CUBRE FALTA, CABALLETE 24", CHANNEL C 4" X 4.5X 1/2", CAJA DE BOLA, SOLDADURA Y ELECTRODOS Y MANO DE OBRA																	

Proyecto: MEJORAMIENTO AC. CONSUELO, PROV. SAN P. DE M  
 Fecha: vie 14/1/22

Tarea		Resumen inactivo		Tareas externas	
División		Tarea manual		Hito externo	
Hito		solo duración		Fecha límite	
Resumen		Informe de resumen manual		Tareas críticas	
Resumen del proyecto		Resumen manual		División crítica	
Tarea inactiva		solo el comienzo		Progreso	
Hito inactivo		solo fin		Progreso manual	

### CONEDECA, SRL

Id	Modo de tarea	Nombre de tarea	Duración	Comienzo	Fin	2er trimestre			1er trimestre			3er trimestre			1er trimestre			3er trimestre		
						abr	may	jun	ene	feb	mar	jul	ago	sept	ene	abr	may	jun	ene	abr
170																				
171		<b>CONSTRUCCION VERJA MALLA CICLONICA SEGÚN PLANOS (INCLUYE SUMINISTRO Y MANO DE OBRA)</b>	15 días	lun 30/8/21	lun 20/9/21															
172		VERJA DE MALLA CICLONICA CON 3 LINEAS BLOCK, COLUMNA C2 (0.25 X 0.25 )- 4.79 QQ/M3 (INC. ZAPATA), COLUMNA C1 (0.15 X 0.15 )- 8.15 QQ/M3 Y PUERTA MALLA CICLONICA (4 M)	15 días	lun 30/8/21	lun 20/9/21															
173																				
174		LOGO Y LETRERO DE INAPA	2 días	mié 15/9/21	vie 17/9/21															
175																				
176		<b>LINEA DE IMPULSION DE 12" ACERO DESDE POZOS 3 Y 4 NUEVO HASTA LINEA DE IMPULSION EXISTENTE DE 16"</b>	63 días	lun 18/4/22	jue 14/7/22															
177																				
178		PRELIMINARES	1 día	lun 18/4/22	mar 19/4/22															
179		REPLANTEO	1 día	lun 18/4/22	mar 19/4/22															
180																				
181		<b>MOVIMIENTO DE TIERRA:</b>	62 días	mar 19/4/22	jue 14/7/22															
182		EXCAVACION MATERIAL C/EQUIPO	1 día	mar 19/4/22	mié 20/4/22															
183		RELLENO COMPACTADO CON COMPACTADOR MECANICO EN CAPAS DE 0.30 M	2 días	lun 11/7/22	mié 13/7/22															
184		BOTE DE MATERIAL C/CAMION DIST.5KM (SUJETO A LA APROBACION DE LA SUPERVISION)	1 día	mié 13/7/22	jue 14/7/22															
185																				
186		<b>SUMINISTRO Y COLOCACION DE TUBERIA:</b>	60 días	mié 20/4/22	mié 13/7/22															

Proyecto: MEJORAMIENTO AC. CONSUELO, PROV. SAN P. DE M  
 Fecha: vie 14/1/22

Tarea		Resumen inactivo		Tareas externas	
División		Tarea manual		Hito externo	
Hito		solo duración		Fecha límite	
Resumen		Informe de resumen manual		Tareas críticas	
Resumen del proyecto		Resumen manual		División crítica	
Tarea inactiva		solo el comienzo		Progreso	
Hito inactivo		solo fin		Progreso manual	

**CONEDECA,SRL**

Id	Modo de tarea	Nombre de tarea	Duración	Comienzo	Fin	2do trimestre			1er trimestre		3er trimestre		1er trimestre		3er trimestre		1er trimestre		3er trimestre			
						abr	may	jun	ene	abr	jul	oct	ene	abr	jul	oct	ene	abr	jul	oct	ene	abr
187		TUBERIA Ø12" ACERO SIN COSTURA SCH-30 CON PROTECCION ANTICORROSIVA	60 días	mié 20/4/22	mié 13/7/22																	
188		ELECTRIFICACION Y EQUIPAMIENTO POZO No 2 AV-4	78 días	jue 9/9/21	mar 28/12/21																	
189																						
190																						
191		ELECTRIFICACION PRIMARIA POSTES EN H.A 35' 500 Y 800 DAM, ESTRUCTURAS MT-307 Y HA-100B, ALAMBRE AAAC No. 1/0, TRANSFORMADORES DE 50 KVA, CUT-OUT 100 PMP, PARRAYOS 9KV, ATERRIZAJE COMPLETO (PR-101), ESTRUCTURA PO-110, M.O. ELECT. PRIMARIA, INST. DE POSTES, HOYOS P/POSTES Y VIENTOS	15 días	jue 9/9/21	jue 30/9/21																	
192																						
193		ELECTRIFICACION SECUNDARIA COND Y CONECT. IMC Ø3", COUPLING IMC Ø3", TUB. IMC Ø3" X 10, CURVAS PVC Y IMC Ø3", TUB PVC Ø3"X19, ALAMBRES THW DE: 4/0, 2/0, No. 2, 8 Y 10 Y HDB No. 2 A 7 HILOS, MAIN BREAKER, TRANF. SECO 5 KVA, ABRAZ. METALICA Ø1", TERM. RECTO Y CURVO LT Ø2", TAPE Y M.O	10 días	jue 30/9/21	jue 14/10/21																	
194																						
195																						
196		EQUIPO DE BOMBEO	62 días	jue 30/9/21	lun 27/12/21																	
197																						

Proyecto: MEJORAMIENTO AC. CONSUELO, PROV. SAN P. DE M  
 Fecha: vie 14/1/22

Tarea		Resumen inactivo		Tareas externas	
División		Tarea manual		Hito externo	
Hito		solo duración		Fecha límite	
Resumen		Informe de resumen manual		Tareas críticas	
Resumen del proyecto		Resumen manual		División crítica	
Tarea inactiva		solo el comienzo		Progreso	
Hito inactivo		solo fin		Progreso manual	

**CONEDECA,SRL**

Id	Modo de tarea	Nombre de tarea	Duración	Comienzo	Fin	1er trimestre		2er trimestre		3er trimestre		4er trimestre		5er trimestre		6er trimestre		7er trimestre		8er trimestre	
						ene	abr	may	ago	ene	abr	may	ago	ene	abr	may	ago	ene	abr	may	ago
198		ELECTROBOMBA TIPO TURBINA DE EJE VERTICAL DE 800 GPM VS225' TDH, MOTOR ELECTRICO DE 75 HP, 460 VOLTS, 3Ø, 60HZ, 1,770 RPM, INCLUYE ARRANCADOR TIPO SUAVE 75 HP, 460V, 3F NEMA 3R	60 días	jue 30/9/21	jue 23/12/21																
199		INSTALACION DE ELECTROBOMBAS	2 días	jue 23/12/21	lun 27/12/21																
200																					
201		<b>SUMINISTRO Y COLOCACION</b>	3 días	jue 23/12/21	mar 28/12/21																
202		NIPLES PLAT. EN UN EXTR. Ø8"X12" Y Ø4"X12"SCH- 40 Y 80 RESP. C/PROTEC. ANTIC., J.D Ø8", C. HORIZ. Ø8" C/VALV. LIM. DE CAUDAL, TEE PLAT. Ø8"X4" Y Ø4"X4", VALV. VAST ASC. Ø8" Y Ø4" PLAT., VALV. ANT. DE ONDA, CODO 4"X90 Y Ø1/2"X45 CONECT. DESCC	3 días	jue 23/12/21	mar 28/12/21																
203																					
204		<b>REHABILITACION Y PUESTA EN MARCHA DE:</b>	50 días	mié 9/6/21	mié 18/8/21																
205		<b>LA ESTACION DE BOMBEO #2 DEL BATEY DON JUAN.</b>	35 días	mié 9/6/21	mié 28/7/21																
206		#2 DEL BATEY DON JUAN.	10 días	mié 9/6/21	mié 23/6/21																
207																					
208		ELECTRIFICACIÓN PRIMARIA	15 días	mié 23/6/21	mié 14/7/21																
209																					
210		ELECTRIFICACIÓN SECUNDARIA	10 días	mié 14/7/21	mié 28/7/21																
211																					
212		<b>LA ESTACION DE BOMBEO #3 DEL BATEY DON JUAN.</b>	40 días	mié 23/6/21	mié 18/8/21																
213																					
214		#3 DEL BATEY DON JUAN.	10 días	mié 23/6/21	mié 7/7/21																
215																					
216		ELECTRIFICACIÓN PRIMARIA	15 días	mié 14/7/21	mié 4/8/21																
217																					

Proyecto: MEJORAMIENTO AC. CONSUELO, PROV. SAN P. DE M  
 Fecha: vie 14/1/22

Tarea		Resumen inactivo		Tareas externas	
División		Tarea manual		Hito externo	
Hito		solo duración		Fecha límite	
Resumen		Informe de resumen manual		Tareas críticas	
Resumen del proyecto		Resumen manual		División crítica	
Tarea inactiva		solo el comienzo		Progreso	
Hito inactivo		solo fin		Progreso manual	



**CONEDECA,SRL**

Id	Modo de tarea	Nombre de tarea	Duración	Comienzo	Fin	3er trimestre		1er trimestre		3er trimestre		1er trimestre		3er trimestre		1er trimestre		3er trimestre	
						abr	jul	oct	ene	abr	jul	oct	ene	abr	jul	oct	ene	abr	jul
218	→	ELECTRIFICACIÓN SECUNDARIA	10 días	mié 4/8/21	mié 18/8/21														
219	→																		
220	→	TAPADO Y COMPACTADO EN AVERIAS CORREGIDAS POR INAPA	10 días	mié 13/7/22	mié 27/7/22														
221	→																		
222	→	AVERIA 3.2 X 2.10 X 1.4 M	5 días	mié 13/7/22	mié 20/7/22														
223	→	USO DE EXCAVADORA 80 HP (INCLUYE TRASLADO Y TIEMPO DE ESPERA, COMPACTACION DE MATERIAL C/PISON CAPAS DE 30 CM Y MANEJO DE TRANSITO	5 días	mié 13/7/22	mié 20/7/22														
224	→																		
225	→	AVERIA 3.00 X 2.20 X 1.4 M	5 días	mié 20/7/22	mié 27/7/22														
226	→	USO DE EXCAVADORA 80 HP (INCLUYE TRASLADO Y TIEMPO DE ESPERA, COMPACTACION DE MATERIAL C/PISON CAPAS DE 30 CM Y MANEJO DE TRANSITO	5 días	mié 20/7/22	mié 27/7/22														
227	→																		
228	→	VARIOS	22 días	lun 15/7/19	mié 14/8/19														
229	→																		
230	→	CAMPAMENTO	15 días	lun 15/7/19	lun 5/8/19														
231	→	LETRERO (VALLA ANUNCIANDO OBRA 16 X 10 IMPRESIÓN FULL COLOR CONTENIENDO LOGO DE INAPA, NOMBRE DEL PROYECTO Y CONTRATISTA, ESTRUCTURA EN TUBOS GALVANIZADOS 1 1/2 X 1 Y SOPORTES EM TUBO CUADRADO 4 X 4)	7 días	lun 5/8/19	mié 14/8/19														
232	→																		
233	→	CONSTRUCCION DE POZOS	185 días	mar 18/5/21	mar 1/2/22														
234	→																		

Proyecto: MEJORAMIENTO AC. CONSUELO, PROV. SAN P. DE M  
 Fecha: vie 14/1/22

Tarea		Resumen inactivo		Tareas externas	
División		Tarea manual		Hito externo	
Hito		solo duración		Fecha límite	
Resumen		Informe de resumen manual		Tareas críticas	
Resumen del proyecto		Resumen manual		División crítica	
Tarea inactiva		solo el comienzo		Progreso	
Hito inactivo		solo fin		Progreso manual	

**CONEDECA,SRL**

Id	Modo de tarea	Nombre de tarea	Duración	Comienzo	Fin	2er trimestre		3er trimestre		1er trimestre		3er trimestre		1er trimestre		3er trimestre		1er trimestre		3er trimestre	
						abr	may	jun	jul	ago	ene	feb	mar	abr	may	jun	jul	ago	ene	feb	mar
235		<b>POZO #3 (PERFORAR)</b>	<b>85 días</b>	<b>mar 5/10/21</b>	<b>mar 1/2/22</b>																
236		PERFORACIÓN EN PERCUSION PARA ENCAMISAR EN Ø 12" ACERO	7 días	mar 21/12/21	jue 30/12/21																
237		ENCAMISADO Ø 12" ACERO	2 días	jue 30/12/21	lun 3/1/22																
238		RANURADO Ø 12" ACERO	2 días	lun 3/1/22	mié 5/1/22																
239		SUMINISTRO DE ZAPATA EN ACERO	2 días	mié 5/1/22	vie 7/1/22																
240		SUMINISTRO DE TUBERIA DE Ø12" ACERO e=1/4" SCH-20 SIN COSTURA	60 días	mar 5/10/21	mar 28/12/21																
241		LIMPIEZA Y DESARROLLO POR PISTONEO	5 días	vie 7/1/22	vie 14/1/22																
242		PRUEBA DE AFORO (24 HORAS) (CAUDAL MAXIMO ESTIMADO DE AFORO >300 GPM)	2 días	vie 14/1/22	mar 18/1/22																
243		ANALISIS FISICO QUIMICO Y BACTERIOLOGICO, (INC. MUESTRA, TRASLADO AL LABORATORIO Y RESULTADOS)	5 días	mar 18/1/22	mar 25/1/22																
244		INFORME FINAL INCLUYE RECOMENDACIONES	5 días	mar 25/1/22	mar 1/2/22																
245																					
246		<b>POZO #4 (PERFORAR)</b>	<b>110 días</b>	<b>jue 3/6/21</b>	<b>jue 4/11/21</b>																
247		PERFORACIÓN EN PERCUSION PARA ENCAMISAR EN Ø 12" ACERO	7 días	jue 23/9/21	lun 4/10/21																
248		ENCAMISADO Ø 12" ACERO	2 días	lun 4/10/21	mié 6/10/21																
249		RANURADO Ø 12" ACERO	2 días	mié 6/10/21	vie 8/10/21																
250		SUMINISTRO DE ZAPATA EN ACERO	2 días	vie 8/10/21	mar 12/10/21																
251		SUMINISTRO DE TUBERIA DE Ø12" ACERO e=1/4" SCH-20 SIN COSTURA	90 días	jue 3/6/21	jue 7/10/21																
252		LIMPIEZA Y DESARROLLO POR PISTONEO	5 días	mar 12/10/21	mar 19/10/21																

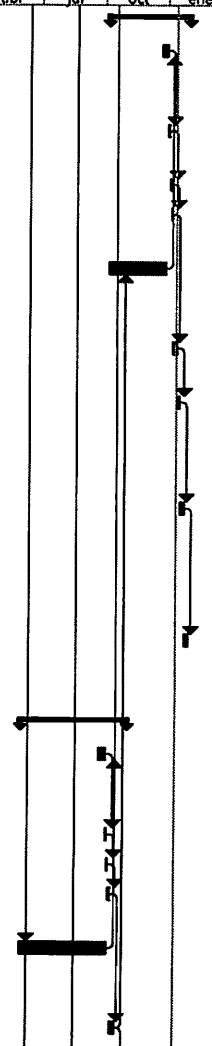

Proyecto: MEJORAMIENTO AC. CONSUELO, PROV. SAN P. DE M  
 Fecha: vie 14/1/22

Tarea		Resumen inactivo		Tareas externas	
División		Tarea manual		Hito externo	
Hito		solo duración		Fecha límite	
Resumen		Informe de resumen manual		Tareas críticas	
Resumen del proyecto		Resumen manual		División crítica	
Tarea inactiva		solo el comienzo		Progreso	
Hito inactivo		solo fin		Progreso manual	

**CONEDECA, SRL**

Id	Modo de tarea	Nombre de tarea	Duración	Comienzo	Fin	2do trimestre		1er trimestre			3er trimestre			1er trimestre		3er trimestre	
						abr	may	ene	abr	jul	oct	ene	abr	jul	oct	ene	abr
253	➡	PRUEBA DE AFORO (24 HORAS) (CAUDAL MAXIMO ESTIMADO DE AFORO 300 GPM)	2 días	mar 19/10/21	jue 21/10/21												
254	➡	ANALISIS FISICO QUIMICO Y BACTERIOLOGICO, (INC. MUESTRA, TRASLADO AL LABORATORIO Y RESULTADOS)	5 días	jue 21/10/21	jue 28/10/21												
255	➡	INFORME FINAL INCLUYE RECOMENDACIONES	5 días	jue 28/10/21	jue 4/11/21												
256	➡																
257	➡	POZO #2 AV-4 (PERFORAR)	80 días	mar 18/5/21	mar 7/9/21												
258	➡	PERFORACION EN PERCUSION PARA ENCAMISAR EN Ø 16" ACERO	7 días	mar 27/7/21	jue 5/8/21												
259	➡	ENCAMISADO Ø 16" ACERO	2 días	jue 5/8/21	lun 9/8/21												
260	➡	RANURADO Ø 16" ACERO	2 días	lun 9/8/21	mié 11/8/21												
261	➡	SUMINISTRO DE ZAPATA EN ACERO	2 días	mié 11/8/21	vie 13/8/21												
262	➡	SUMINISTRO DE TUBERIA DE Ø16" ACERO e=1/4" SCH-10 SIN COSTURA	60 días	mar 18/5/21	mar 10/8/21												
263	➡	LIMPIEZA Y DESARROLLO POR PISTONEO	5 días	vie 13/8/21	vie 20/8/21												
264	➡	ANALISIS FISICO QUIMICO Y BACTERIOLOGICO, (INC. MUESTRA, TRASLADO AL LABORATORIO Y RESULTADOS)	5 días	vie 20/8/21	vie 27/8/21												
265	➡	INFORME FINAL INCLUYE RECOMENDACIONES	5 días	mar 31/8/21	mar 7/9/21												
266	➡	PRUEBA DE AFORO (24 HORAS) (CAUDAL MAXIMO ESTIMADO DE AFORO 800 GPM)	2 días	vie 27/8/21	mar 31/8/21												
267	➡																
268	➡	GASTOS INDIRECTOS	791.5 días	lun 15/7/19	mié 27/7/22												
269	➡	GASTOS ADMINISTRATIVOS	791.5 días	lun 15/7/19	mié 27/7/22												

Proyecto: MEJORAMIENTO AC. CONSUELO, PROV. SAN P. DE M  
 Fecha: vie 14/1/22

Tarea		Resumen inactivo		Tareas externas	
División		Tarea manual		Hito externo	
Hito		solo duración		Fecha límite	
Resumen		Informe de resumen manual		Tareas críticas	
Resumen del proyecto		Resumen manual		División crítica	
Tarea inactiva		solo el comienzo		Progreso	
Hito inactivo		solo fin		Progreso manual	

**CONEDECA,SRL**

Id	Modo de tarea	Nombre de tarea	Duración	Comienzo	Fin	3er trimestre			1er trimestre		3er trimestre		1er trimestre		3er trimestre		1er trimestre		3er trimestre	
						abr	jul	oct	ene	abr	jul	oct	ene	abr	jul	oct	ene	abr	jul	oct
270		HONORARIOS PROFESIONALES	791.5 días	lun 15/7/19	mié 27/7/22															
271		SEGUROS, POLIZAS Y FIANZAS	791.5 días	lun 15/7/19	mié 27/7/22															
272		SUPERVISION DE LA OBRA	791.5 días	lun 15/7/19	mié 27/7/22															
273		GASTOS DE TRANSPORTE	791.5 días	lun 15/7/19	mié 27/7/22															
274		LEY 6-86	791.5 días	lun 15/7/19	mié 27/7/22															
275		ITEBIS DE LOS HONORARIOS PROFESIONALES	791.5 días	lun 15/7/19	mié 27/7/22															
276		TRANSPORTE DE EQUIPO, IDA Y VUELTA	791.5 días	lun 15/7/19	mié 27/7/22															
277		TRANSPORTE DE POSTES	791.5 días	lun 15/7/19	mié 27/7/22															
278		DISEÑOS Y TRAMITACION DE PLANOS ELECTRICOS	791.5 días	lun 15/7/19	mié 27/7/22															
279		INTERCONEXION CON EDESUR	791.5 días	lun 15/7/19	mié 27/7/22															
280		CODIA (SEGUN MEMO No. 0972/2018 DJ)	791.5 días	lun 15/7/19	mié 27/7/22															
281		MANTENIMIENTO Y OPERACION SISTEMA DE INAPA	791.5 días	lun 15/7/19	mié 27/7/22															
282		IMPREVISTOS	791.5 días	lun 15/7/19	mié 27/7/22															
283																				
284		<b>GASTOS INDIRECTOS POZOS</b>	791.5 días	lun 15/7/19	mié 27/7/22															
285		HONORARIOS PROFESIONALES	791.5 días	lun 15/7/19	mié 27/7/22															
286		SUPERVISIÓN	791.5 días	lun 15/7/19	mié 27/7/22															
287		LEY 6-86	791.5 días	lun 15/7/19	mié 27/7/22															
288		ITBIS (LEY 07-2007)	791.5 días	lun 15/7/19	mié 27/7/22															
289		CODIA (SEGUN MEMO No. 0972/2018 DJ)	791.5 días	lun 15/7/19	mié 27/7/22															
290		TRANSPORTE	791.5 días	lun 15/7/19	mié 27/7/22															

Proyecto: MEJORAMIENTO AC. CONSUELO, PROV. SAN P. DE M  
 Fecha: vie 14/1/22

Tarea		Resumen inactivo		Tareas externas	
División		Tarea manual		Hito externo	
Hito		solo duración		Fecha límite	
Resumen		Informe de resumen manual		Tareas críticas	
Resumen del proyecto		Resumen manual		División crítica	
Tarea inactiva		solo el comienzo		Progreso	
Hito inactivo		solo fin		Progreso manual	