



# INSTITUTO NACIONAL DE AGUAS POTABLES Y ALCANTARILLADOS (INAPA)

## DIRECCIÓN DE PROGRAMAS Y PROYECTOS ESPECIALES

### I. INFORME DE SEGUIMIENTO DEL PROYECTO

INFORMACIÓN	
Nombre del proyecto	CONSTRUCCIÓN ACUEDUCTO MÚLTIPLE EL RAMÓN, SAN FRANCISCO, CARVAJAL Y BORUGA-HATO DAMA-DAZA I Y II, LOS MONTONES, LOS HOYOS Y LIMÓN DULCE-EQUIPAMIENTO CAMPO DE POZOS ITABO, LÍNEAS DE IMPULSIÓN INTERNA Y DEPÓSITOS REGULADORES DEL ACUEDUCTO MÚLTIPLE EL CARRIL, PROVINCIA SAN CRISTÓBAL.
Provincia	San Cristóbal
Contrato	037-2003
Contratista	CONSTRUCTORA PABLO YARULL Y ASOCIADOS.
Monto contratado	RD\$ 1,204,133,082.04
Duración del proyecto	2.5 años
Periodo de ejecución	Trimestre Octubre – Diciembre 2023
Monto ejecutado	RD\$ 569,675,159.83
% Avance financiero de las obras	60.00%
% Avance físico	47.31%

### Imágenes

LÍNEA DE ADUCCIÓN VILLA ALTAGRACIA

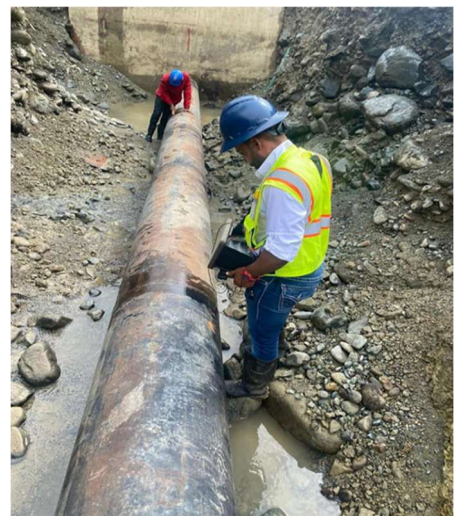





# INSTITUTO NACIONAL DE AGUAS POTABLES Y ALCANTARILLADOS (INAPA)

## OBRA DE TOMA DE VILLA ALTAGRACIA



## CÁRCAMO VILLA ALTAGRACIA







# INSTITUTO NACIONAL DE AGUAS POTABLES Y ALCANTARILLADOS (INAPA)

## HATO DAMAS

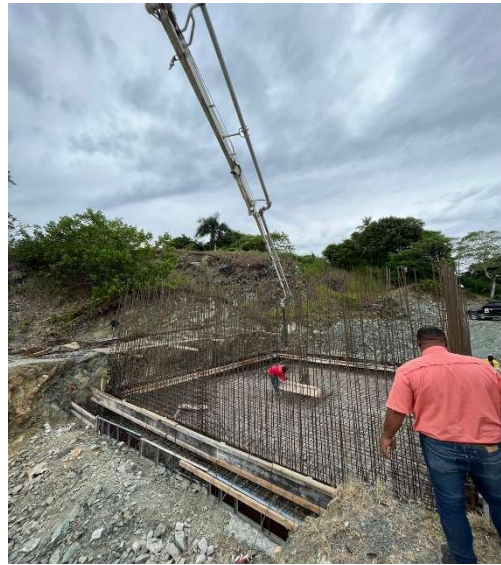

REDES DE DISTRIBUCIÓN



LÍNEA DE IMPULSIÓN



CÁRCAMO LA TOMA







# INSTITUTO NACIONAL DE AGUAS POTABLES Y ALCANTARILLADOS (INAPA)

## ACUEDUCTO DE HAINA



*José A. Martínez Bonetti*  
José A. Martínez Bonetti  
Director Programas y Proyectos Especiales

