



INSTITUTO NACIONAL DE AGUAS POTABLES Y ALCANTARILLADOS

*** INAPA ***

DIRECCIÓN DE PROGRAMAS Y PROYECTOS ESPECIALES

INFORME TÉCNICO

Proyecto:

- LINEA MATRIZ, RED DE DISTRIBUCION, ACUEDUCTO MULTIPLE LAS TEJAS, PROVINCIA BAHORUCO.

Contrato:

- 022/2021

Contratista:

- LUIS ZORRILLA BOBADILLA

Periodo de cubicación:

- Desde 19-ene-2022 al 31-ago-2022

I Descripción General del proyecto:

Por falta de agua potable en las comunidades de Las Tejas y El Rodeo, con este proyecto se busca mejorar la calidad del servicio de agua potable de las comunidades antes mencionadas.

La población impactará 1,415 habitantes (Año 2020) -1,943 habitantes (Año 2040)

A continuación, se presenta los principales componentes del proyecto en cuestión:

-
- a) **Red distribución:** Ø3''PVC (SDR-26) con J.G, con L=2,593.59 m; Ø4''PVC (SDR-26) con J.G, con L=3,609.26 m.
 - b) **Acometidas:** 170 unidades rurales con polietileno.

II-Avance actual de la obra.

A la fecha el contratista en el municipio de Galván provincia Bahoruco ha avanzado en el suministro y colocación de tuberías para la red de distribución Ø3''PVC (SDR-26) con J.G y Ø4''PVC (SDR-26) con J.G, y de igual forma ha avanzado con la instalación de acometidas rurales. La obra tiene 80 % de avance general ejecutado.

Se han colocado el 100% de las tuberías y se está trabajando en las pruebas hidrostáticas y el asfalto.



INSTITUTO NACIONAL DE AGUAS POTABLES Y ALCANTARILLADOS

*** INAPA ***

DIRECCIÓN DE PROGRAMAS Y PROYECTOS ESPECIALES

Descripción Componente	Avance Actual
Red distribución: Ø3''PVC (SDR-26) con J.G	2,593.59 ml
Red distribución: Ø4''PVC (SDR-26) con J.G	2,905.41ml
Acometidas Rurales	170 unidades

III- Informe fotográfico



INSTITUTO NACIONAL DE AGUAS POTABLES Y ALCANTARILLADOS



***** INAPA *****

DIRECCIÓN DE PROGRAMAS Y PROYECTOS ESPECIALES

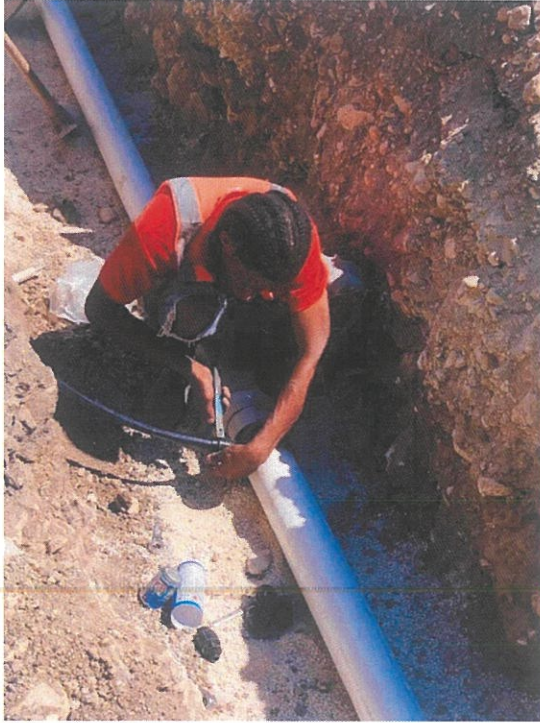

Preparado por:

Amelia Rodríguez
Ing. Amelia Rodríguez

Coordinadora de Proyectos

Dirección de Programas y Proyectos Especiales