



INSTITUTO NACIONAL DE AGUAS POTABLES Y ALCANTARILLADOS
(INAPA)
DIRECCION DE SUPERVISION Y FISCALIZACION DE OBRAS
DEPARTAMENTO DE SUPERVISIÓN DE OBRAS CIVILES

Santo Domingo, DN.
16 de Marzo 2023

INFORME DE CUBICACION NO.3
PERIODO DE EJECUCION: 16/10/2021 al 16/11/2021

Referencia : **Obra:** Línea De Conducción y Redes Villa Guerrero Comprendida
Entre Los Nudos 22,101,80,8, y 4,
Provincia El Seibo, Lote IV.
Contrato: 011-2021
Contratista: Ing. Roberto De La Rosa Rodríguez.
Provincia: El Seibo

Anexos : Reporte de Cubicación No.3
: Fotos

I) **DESCRIPCIÓN GENERAL DE LA OBRA:**

Los trabajos contemplan la construcción de los siguientes elementos:

- Excavación con clasificación.
- Suministro y colocación de tubería Ø6", Ø4" Y Ø3" PVC SDR-26 C/J.G.
- Suministro y colocación de piezas especiales.
- Suministro y colocación de válvulas.
- Corte y Reposición Carpeta Asfáltica (L=263.85 M)
- Acometidas urbanas Ø3" (250 Unidades)
- Hidrantes de Ø6" Platillado en Tubería de Ø4"

II) **AVANCE ACTUAL DE LA OBRA:**

Al momento de realizar esta Cubicación se ha colocado Tubería de Ø6" PVC SDR-26 C/J.G. en una longitud de 271.77mt. esta obra se encuentra con un avance de ejecución en un 58.89%

III) **ACTIVIDADES DESTACADAS:**

Las partidas a tomar en cuenta para esta cubicación No. 3, corresponden a las siguientes actividades, conformadas por movimiento de tierra, colocación de tubería de Ø6" PVC SDR-26 con una longitud de 271.77mt, suministro y colocación de piezas especiales, anclajes para piezas, suministro y colocación de caja telescópica para válvula de compuerta de Ø6", pruebas hidrostáticas en tubería de Ø6" y corte y reposición carpeta asfáltica.

Atentamente,

Rosa Marg. Sanchez O.
Ing. Rosa Marg. Sanchez O.
Supervisora de Obras



MEMORIA FOTOGRAFICA

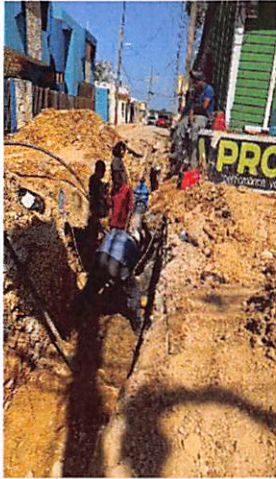



**INSTITUTO NACIONAL DE AGUAS POTABLES Y ALCANTARILLADOS
(INAPA)**

**DIRECCION DE SUPERVISION Y FISCALIZACION DE OBRAS
DEPARTAMENTO DE SUPERVISIÓN DE OBRAS CIVILES**

**Santo Domingo, DN.
20 de Diciembre 2022**

***INFORME DE CUBICACION NO.3* ✓
PERIODO DE EJECUCION: 19/01/2022 al 20/12/2022 ✓**

Referencia : **Obra:** LINEA DE CONDUCCION Y REDES LOMA DEL CHIVO
(SECTOR COLINAS DON GUILLERMO) COMPRENDIDA ENTRE ✓
LOS NUDOS 1, 13, 19 Y 23, LOTE V
Contrato: 029-2021 ✓
Contratista: ALDUVA INVERSIONES, S.R.L. ✓
Provincia: EL SEIBO ✓

Anexos : Reporte de Cubicación No.3 ✓
: Fotos

I) DESCRIPCIÓN GENERAL DE LA OBRA:

Los trabajos contemplan la construcción de los siguientes elementos:

A LINEA DE CONDUCCION

- Corte y Reposición Carpeta Asfáltica L=300.00 M
- Excavación con clasificación (871.89 M3)
- Suministro y colocación de tubería Ø6'' PVC SDR-26 C/J.G.
- Suministro y colocación de piezas especiales.
- Suministro y colocación de válvula
- Hidrantes de Ø6'' X 4'' Platillado (Colocado en Tubería de Ø6'')

B REDES DE DISTRIBUCION

- Excavación con clasificación (1,243.22 M3)
- Suministro y colocación de tubería Ø4'' Y Ø3'' PVC SDR-26 C/J.G.
- Suministro y colocación de piezas especiales.
- Suministro y colocación de válvulas.
- Acometidas urbanas Ø3'' (250 Unidades)
- Hidrantes de Ø6'' X 4'' Platillado (Colocado en Tubería de Ø4'')

- Demolición y Reposición de Acera
- Reparación de Servicios Existentes.

II) AVANCE ACTUAL DE LA OBRA:

Al momento de realizar esta Cubicación, se ha ejecutado, colocación de Tubería de Ø4'' PVC SDR-26 C/J.G. y de Tubería de Ø3'' PVC SDR-26 C/J.G. esta obra se encuentra con un avance de ejecución en un 75.41 %.

III) ACTIVIDADES DESTACADAS:

Las partidas a tomar en cuenta para esta cubicación corresponden a redes de distribución Colinas Don Guillermo, conformadas por Movimiento de Tierra, Colocación de Tubería PVC SDR-26 de Ø4'' con una longitud de 64.40mt. y de Ø3'' con una longitud de 265.65mt. En esta cubicación también se suministraron 1und de Tee de 4'' X 4'' acero sch-80, 2und de junta mecánica tipo dresser de Ø4'' y 1und de Ø3'', 3und anclaje en H.S. para piezas especiales y acometidas urbanas de Ø3''.

Para su conocimiento y fines de lugar

Atentamente,

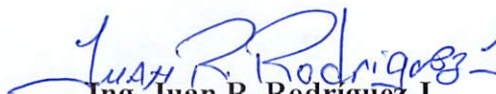
Ing. Juan R. Rodriguez J
Supervisor de Obras



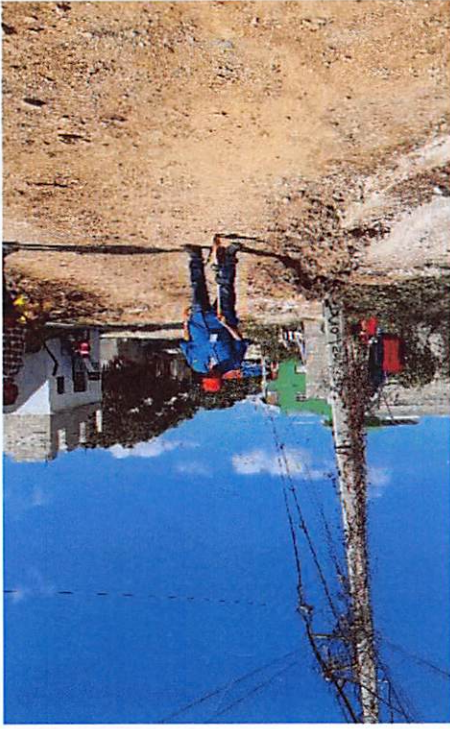

MEMORIA FOTOGRAFICA