



**INSTITUTO NACIONAL DE AGUAS POTABLES Y ALCANTARILLADOS
(INAPA)
DIRECCION DE SUPERVISION Y FISCALIZACION DE OBRAS
DEPARTAMENTO DE SUPERVISIÓN DE OBRAS CIVILES**

**Santo Domingo, D.N.
1 de Abril del 2022**

***INFORME DE CUBICACION NO.3* ✓
PERIODO DE EJECUCION: 28/12/2021 al 17/01/2022 ✓**

Referencia : **Obra:** Línea de Conducción y Redes Villa Guerrero comprendida entre los nudos 1,21 y 135, Provincia El Seibo Lote 1 ✓
Contrato: 009-2021 ✓
Contratista: Félix Antonio Taveras Cabrera. ✓
Provincia: El Seibo. ✓

Anexos : Reporte de Cubicación No.3 ✓
: Fotos ✓

I) DESCRIPCIÓN GENERAL DE LA OBRA:

Los trabajos que contemplan la ejecución de esta obra se corresponde a siguientes elementos:

- **A.- Línea de Conducción con una longitud de 1,532.89**
- Corte y Extracción de Carpeta Asfáltica (L=825.52 M)
- Excavación con clasificación: (1348.94 M3)
- Suministro y colocación de tubería Ø6''PVC SDR-26 C/J.G.
- Suministro y colocación de piezas especiales.
- Suministro y colocación de válvulas.
- Prueba Hidrostática en Tuberías de Ø6'.
- Suministro y Colocación de Hidrantes.
- Reposición Carpeta Asfáltica (L=825.52 M.)

- **B.- Red de Distribución con una longitud de 2084.20**
- Excavación con clasificación V=1539.08 M3)
- Suministro y colocación de tubería Ø4'' y Ø3'' PVC SDR-26 C/J.G., .
- Suministro y colocación de piezas especiales.
- Suministro y colocación de válvulas.
- Acometidas urbanas Ø3'' (107 Unidades
- Prueba Hidrostática
- Suministro y Colocación de Hidrantes.
- Demolición y Reposición de Acera y Contén

II) AVANCE ACTUAL DE LA OBRA:

Al momento de realizar este informe, esta obra se encuentra con un avance de ejecución en un 45.38%.

III) ACTIVIDADES DESTACADAS:

Para este reporte de cubicación #3 se consideraron las siguientes actividades que, corresponden a la Línea de Conducción, conformadas por corte y extracción de capa asfáltica, movimiento de tierra, colocación de la línea matriz de Ø6'' con una longitud de 467.20mt, suministro de 475ml, en esta cubicación también se suministraron 3ud de Tee de 6'' X 3'' Acero, 2ud de Tee 6'' X 4'' con sus juntas mecánicas tipo dresser de Ø6'' y 7ud de anclaje en H.S. para piezas especiales.

Además, se tomaron en cuenta las obras ejecutadas en la red de distribución, movimiento de tierra, suministro y colocación de tubería PVC SDR-26 de Ø3'' con una longitud de 361.90mt, en esta cubicación también se suministraron 1ud de codo de 3'' X 90°, 3 juntas mecánicas tipo dresser de Ø3'' y 2 anclajes en H.S.

Para su conocimiento y fines de lugar



Ing. Juan R. Rodríguez J.
Supervisora de Obras



MEMORIA FOTOGRAFICA



Nudo 9-5



Nudo 9-7

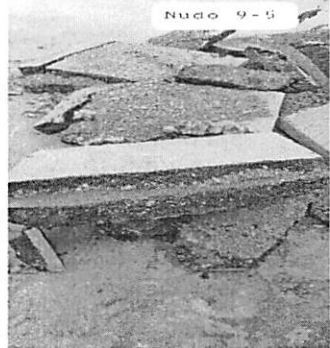

Nudo 9-5

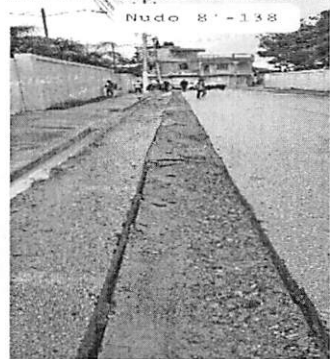

Nudo 8'-138





INSTITUTO NACIONAL DE AGUAS POTABLES Y ALCANTARILLADOS

(INAPA)

DIRECCION DE SUPERVISION Y FISCALIZACION DE OBRAS

DEPARTAMENTO DE SUPERVISIÓN DE OBRAS CIVILES

Santo Domingo, DN.

13 de Abril 2022

INFORME DE CUBICACION NO.2 ✓

PERIODO DE EJECUCION: 16/12/2021 al 15/1/2022 ✓

Referencia : **Obra:** Redes Villa Guerrero Comprendida Entre Los Nudos 8,12,75, y 80, Lote III. ✓
Contrato: 015-2021
Contratista: Ing. Yordania Cruzeta Abreu
Provincia: El Seibo ✓

Anexos : Reporte de Cubicación No.2 ✓
: Fotos ✓

I) DESCRIPCIÓN GENERAL DE LA OBRA:

Los trabajos contemplan la construcción de los siguientes elementos:

- Excavación con clasificación
- Suministro y colocación de tubería Ø4'' y Ø3'' PVC SDR-26 C/J.G.
- Suministro y colocación de piezas especiales.
- Suministro y colocación de válvulas.
- Acometidas urbanas Ø3'' (178 Unidades)

II) AVANCE ACTUAL DE LA OBRA:

Al momento de realizar este reporte, esta obra se encuentra con un avance de ejecución considerable de en un %

III) ACTIVIDADES DESTACADAS:

Las partidas a tomar en cuenta para esta cubicación corresponden a la Redes Villa Guerrero, lote III conformadas por movimiento de tierra. colocación de tubería PVC SDR-26 de Ø4'' con una longitud de 445.75mt. y tubería de Ø3'' PVC SDR-26 C/J.G. en una longitud de 575.60mt., suministro de material de mina para relleno de las excavaciones,

además en esta cubicación se suministraron y colocaron 1ud. de codo de 3" X 15°, 4ud. de codo de 3" X 20°, 1ud. codo de 3" X 30°, 1ud. codo de 4" X 15", 1ud. codo de 4" X 25° de acero sch-80 con sus juntas mecánicas tipo dresser de Ø4" y de Ø3" 150 psi respectivamente y 16ud. de anclaje en H.S. para piezas especiales, además se consideró en el reporte de imprevistos partidas del movimiento de tierra, suministro y colocación de piezas especiales, junta mecánica tipo dresser de Ø4" y de Ø3" 150psi y acometidas urbanas de Ø3".

Para lo concerniente y fines correspondientes.

Atentamente,

Rosa Marg. Sanchez O.
Ing. Rosa Margarita Sanchez Ortega.
Supervisora de Obras



MEMORIA FOTOGRAFICA

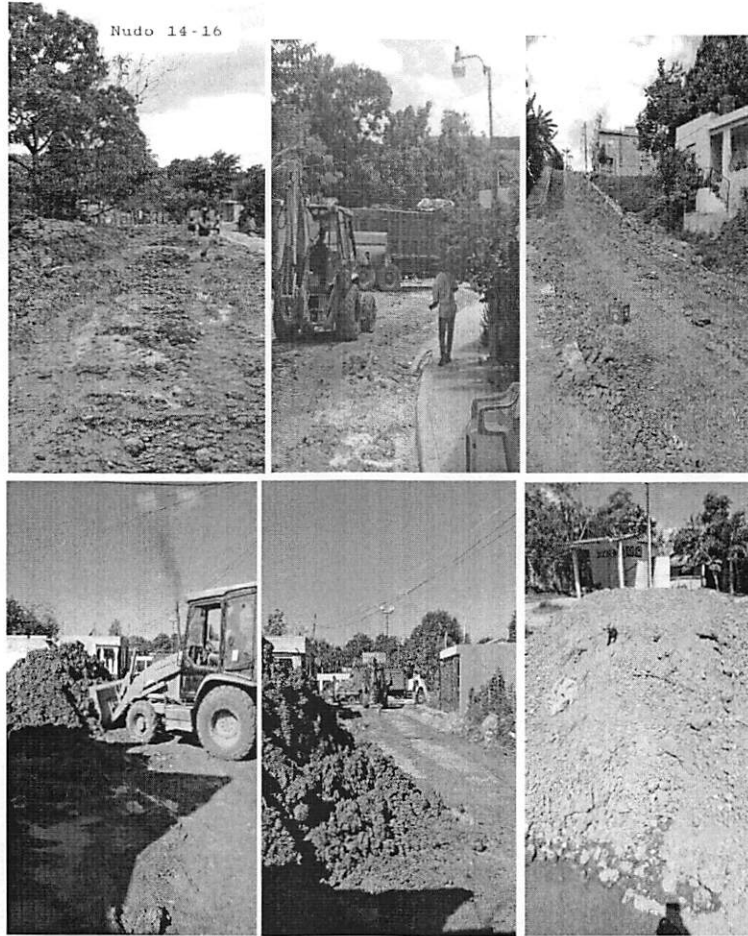



INSTITUTO NACIONAL DE AGUAS POTABLES Y ALCANTARILLADOS
(INAPA)
DIRECCION DE SUPERVISION Y FISCALIZACION DE OBRAS
DEPARTAMENTO DE SUPERVISIÓN DE OBRAS CIVILES

Santo Domingo, DN.
10 de Mayo 2022 ✓

INFORME DE CUBICACION NO.3
PERIODO DE EJECUCION: 21/01/2022 al 26/04/2022

Referencia : **Obra:** Redes Loma Del Chivo (Sectores Colinas Don Guillermo)
Comprendida Entre Los Nudos 21,23,5, 1,6, y 13 (Lote VI)
Provincia El Seibo. ✓
Contrato: 028-2021 ✓
Contratista: CONSTRUCTORA PRODI, S.R.L. ✓
Provincia: El Seibo ✓

Anexos : Reporte de Cubicación No.3
: Fotos

I) DESCRIPCIÓN GENERAL DE LA OBRA:

Los trabajos contemplan la construcción de los siguientes elementos:

- Excavación con clasificación. (1,593.17) M3
- Suministro y colocación de tubería Ø4'' Y Ø3'' PVC SDR-26 C/J.G.
- Suministro y colocación de piezas especiales.
- Suministro y colocación de válvulas.
- Acometidas urbanas Ø3'' (465 Unidades).

II) AVANCE ACTUAL DE LA OBRA:

Esta obra se encuentra con un avance de ejecución en un 83.82%

III) ACTIVIDADES DESTACADAS:

Las partidas a tomar en cuenta para esta cubicación #3 corresponden a la Redes Loma del Chivo, se consideró el suministro de 1 ud de hidrante de Ø6'' x 4'' platillado (colocado en tubería de 4''), excavación y tapado a mano, mano de obra plomero de acometidas urbanas Ø3'', 2 meses de Campamento (incluye alquiler de casa o solar, furgón oficina,

almacén y alquiler baños móviles), aumento de cantidad en suministro y variación de precio de material de mina
Para su conocimiento y fines de lugar.

Atentamente,

Rosa Marg. Sanchez O.
Ing. Rosa Marg. Sanchez O.
Supervisora de Obras



sl

REPORTE FOTOGRAFICO

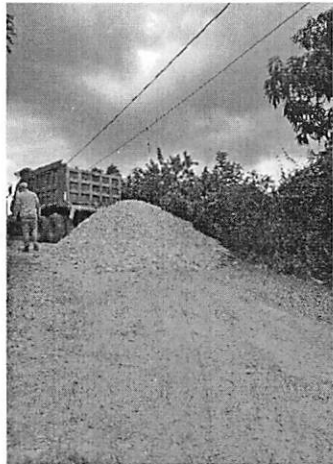
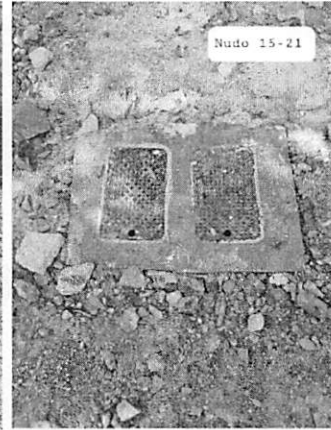
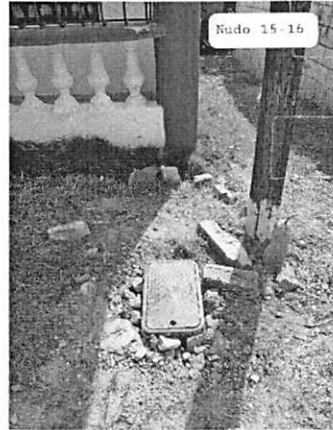

[Handwritten signature]



INSTITUTO NACIONAL DE AGUAS POTABLES Y ALCANTARILLADOS
(INAPA)

DIRECCION DE SUPERVISION Y FISCALIZACION DE OBRAS
DEPARTAMENTO DE SUPERVISIÓN DE OBRAS CIVILES

Santo Domingo, DN.
14 de Marzo 2022

INFORME DE CUBICACION NO.1
PERIODO DE EJECUCION: 22/10/2021 al 10/1/2022

Referencia : **Obra:** LINEA DE CONDUCCION Y REDES LOMA DEL CHIVO
(SECTOR COLINAS DON GUILLERMO) COMPRENDIDA ENTRE
LOS NUDOS 1, 13, 19 Y 23, LOTE V
Contrato: 029-2021
Contratista: ALDUVA INVERSIONES, S.R.L.
Provincia: EL SEIBO

Anexos : Reporte de Cubicación No.1
: Fotos

I) DESCRIPCIÓN GENERAL DE LA OBRA:

Los trabajos contemplan la construcción de los siguientes elementos:

A LINEA DE CONDUCCION

- Corte y Reposición Carpeta Asfáltica L=300.00 M
- Excavación con clasificación (871.89 M3)
- Suministro y colocación de tubería Ø6'' PVC SDR-26 C/J.G.
- Suministro y colocación de piezas especiales.
- Suministro y colocación de válvula
- Hidrantes de Ø6'' X 4'' Platillado (Colocado en Tubería de Ø6'')

B REDES DE DISTRIBUCION

- Excavación con clasificación (1,243.22 M3)
- Suministro y colocación de tubería Ø4'' Y Ø3'' PVC SDR-26 C/J.G.
- Suministro y colocación de piezas especiales.
- Suministro y colocación de válvulas.
- Acometidas urbanas Ø3'' (250 Unidades)
- Hidrantes de Ø6'' X 4'' Platillado (Colocado en Tubería de Ø4'')



- Demolición y Reposición de Acera
- Reparación de Servicios Existentes.

II) AVANCE ACTUAL DE LA OBRA:

Al momento de realizar esta Cubicación, se ha ejecutado extracción de carpeta asfáltica en 523.94m², colocación de Tubería de Ø6'' PVC SDR-26 C/J.G. en una longitud de 759.80mt y de Tubería de Ø4'' PVC SDR-26 C/J.G. en una longitud de 274.00mt, esta obra se encuentra con un avance de ejecución en un 28.94%.

III) ACTIVIDADES DESTACADAS:

Las partidas a tomar en cuenta para esta cubicación inicial corresponden a Línea de Conducción y Redes Loma Del Chivo, conformadas por Movimiento de Tierra, Colocación de Tubería PVC SDR-26 de Ø6'' y de Ø4'' con una longitud de 759.80mt y 274.00mt respectivamente y suministro de Tubería PVC SDR-26 de Ø6'' y de Ø4'' con longitud de 759.80m y 394.40m respectivamente. En esta cubicación también se suministraron 3ud de codo de 6'' X 90°, 1ud de 6'' X 80°, 1ud de codo 6'' X 35° y 2ud de codo de 6'' X 15° con sus juntas mecánicas tipo dresser de Ø6'' y 7ud de anclaje en H.S. para piezas especiales. Para su conocimiento y fines de lugar

Atentamente,

Rosa Marg. Sánchez O.
Ing. Rosa Marg. Sánchez O.
Supervisora de Obras



MEMORIA FOTOGRAFICA

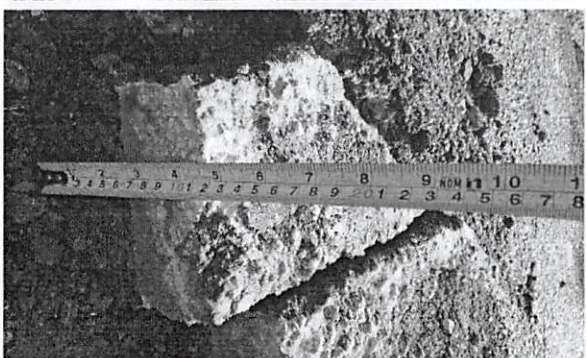
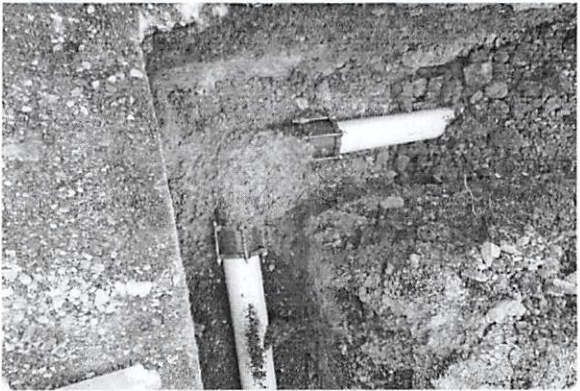

INAP
19 ABR 2022
DEPT. CONTROL
REVISION