



INSTITUTO NACIONAL DE AGUAS POTABLES Y ALCANTARILLADOS

(INAPA)

DIRECCION Y SUPERVISION Y FISCALIZACION DE OBRAS
“Año de la Innovación y la Competitividad”

Santo Domingo, D.N.
17 de Mayo del 2019

REPORTE TÉCNICO DE VISITA DE SUPERVISION DE OBRA
REPORTE DE CUB.12
PERIODO DE EJECUCION DE TRABAJOS: 06-04-2019 al 16-05-2019

Referencia : **Obra:** Mejoramiento Acueducto Quita Coraza –
Fondo Negro
Contratista: Constructorres & Asociados SRL.
Contrato: 135/2014
Provincia: Barahona

Anexos : - Fotos
- Reporte de Cubicación no.12 d/f 17/05/2019

- I) Descripción de la Obra:** Este acueducto abastecerá a las comunidades de Fondo Negro y Arroyo Grande, por las variaciones de diseño pasa a formar parte del Acueducto Múltiple de Asuro ya que funciona por bombeo, su fuente de abastecimiento de agua potable son las aguas del río Yaqué del Sur ya tratada por la Planta Potabilizadora Asuro re-bombadas a través de una línea de impulsión de 8" PVC SDR-21 hasta un depósito superficial de H.A. de 400 m3. Sus principales componentes son: Estación de bombeo en Potabilizadora Asuro, Línea de Impulsión en Tubería de 8" PVC SDR-21 con una longitud 6532.00.90m, Depósito Regulador 400m3, Línea Matriz en $\varnothing 8''$ y $\varnothing 6''$ PVC SDR-26 (928.03 m) y Redes de distribución en tuberías $\varnothing 8''$, $\varnothing 6''$, $\varnothing 4''$, $\varnothing 3''$ y $\varnothing 2''$ PVC existentes.
- II) Avance Actual de la Obra:** Esta obra se encuentra en una ejecución en un 99%.
- III) Aspecto General Resaltar de la Visita:** Cortésmente, nos dirigimos a ustedes con el propósito de hacer de su conocimiento que la obra en referencia se encuentra operando desde diciembre del 2018 en cada uno de sus componentes sin averías presentadas en la comunidad de Fondo negro –quita Coraza en la provincia Barahona.

Para su conocimiento y fines correspondientes.

Atentamente,

Lennert Pichardo
Ing. Lennert Pichardo
Supervisor Zona VIII

Estación de bombeo en la planta de tratamiento de aguas potables, (ASURO).

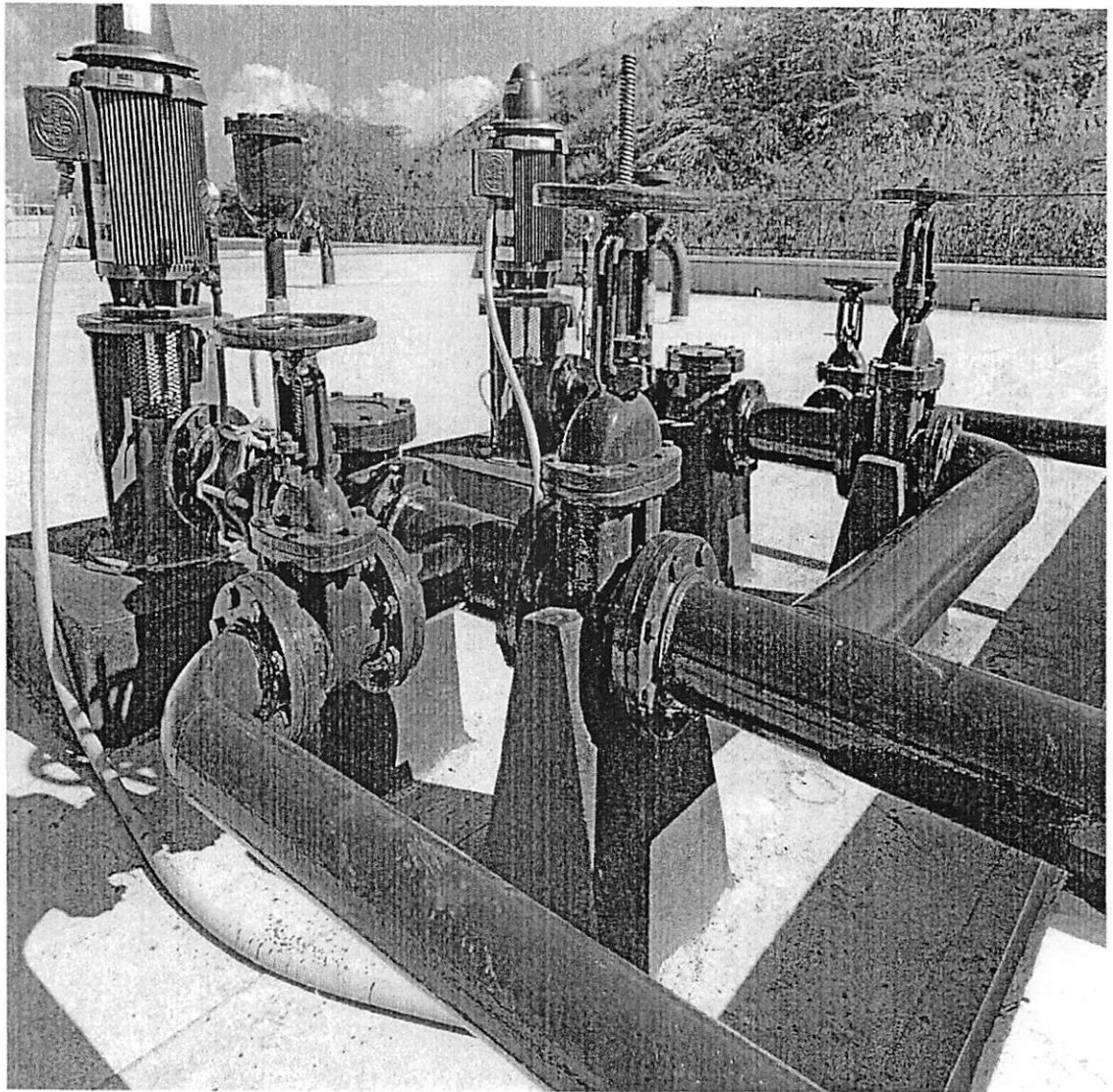

Acometidas en la comunidad de Fondo Negro.

